

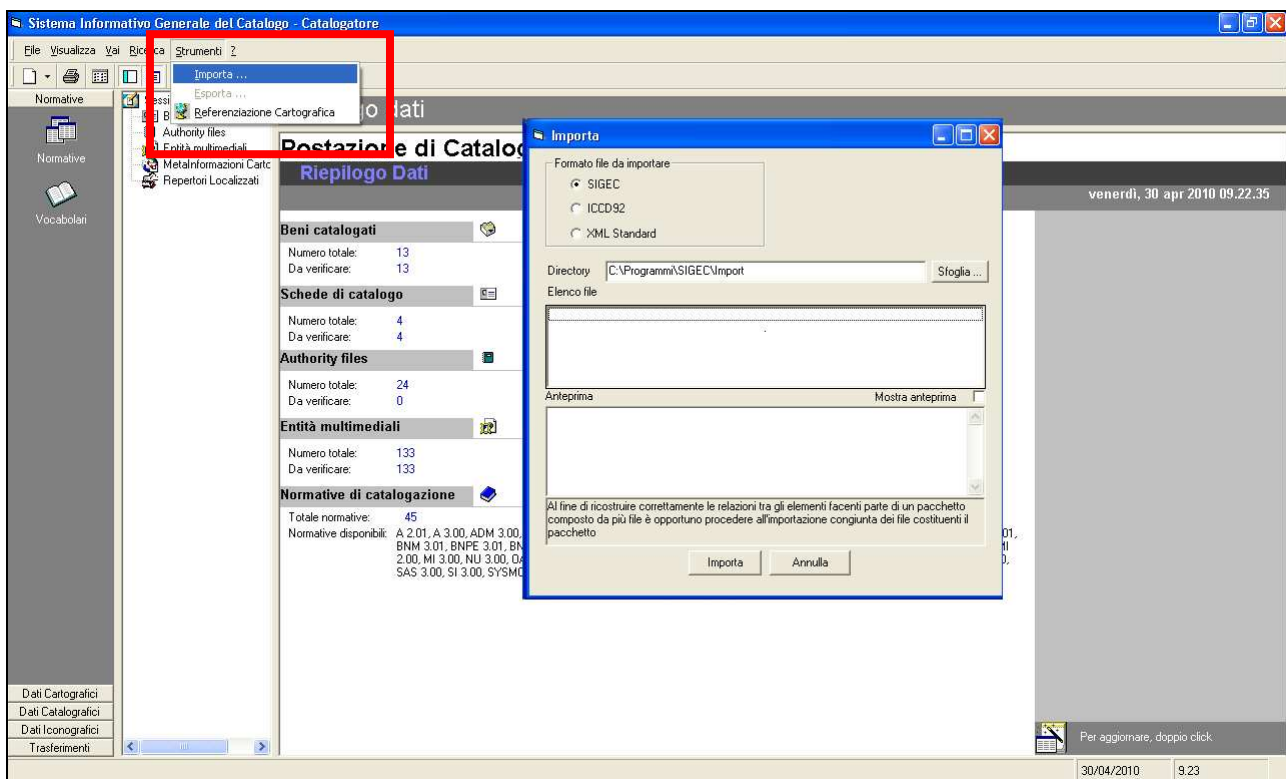

PROCEDURA PER L'IMPORTAZIONE DEGLI STRUMENTI PER LA CATALOGAZIONE (NORMATIVE E VOCABOLARI) NEL MODULO CATALOGATORE DEL SIGEC

1 - Dopo aver aperto il programma nella barra in alto si selezionano i comandi **Strumenti/ Importa**. Si apre la maschera di importazione, col valore **Formato da importare** impostato di default a **SIGEC**.



2 - Si cerca la cartella che contiene i file per l'importazione delle normative.

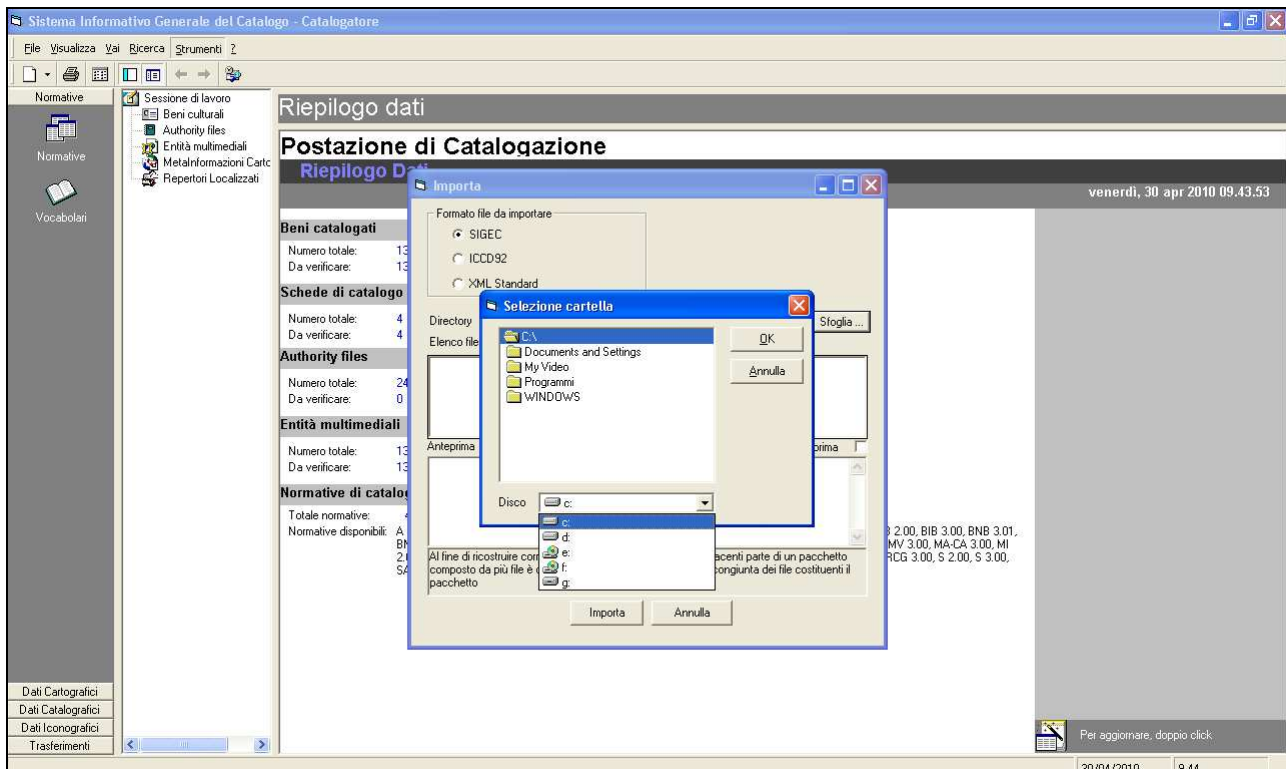

3 - Si seleziona la cartella che contiene i file per l'importazione delle normative.

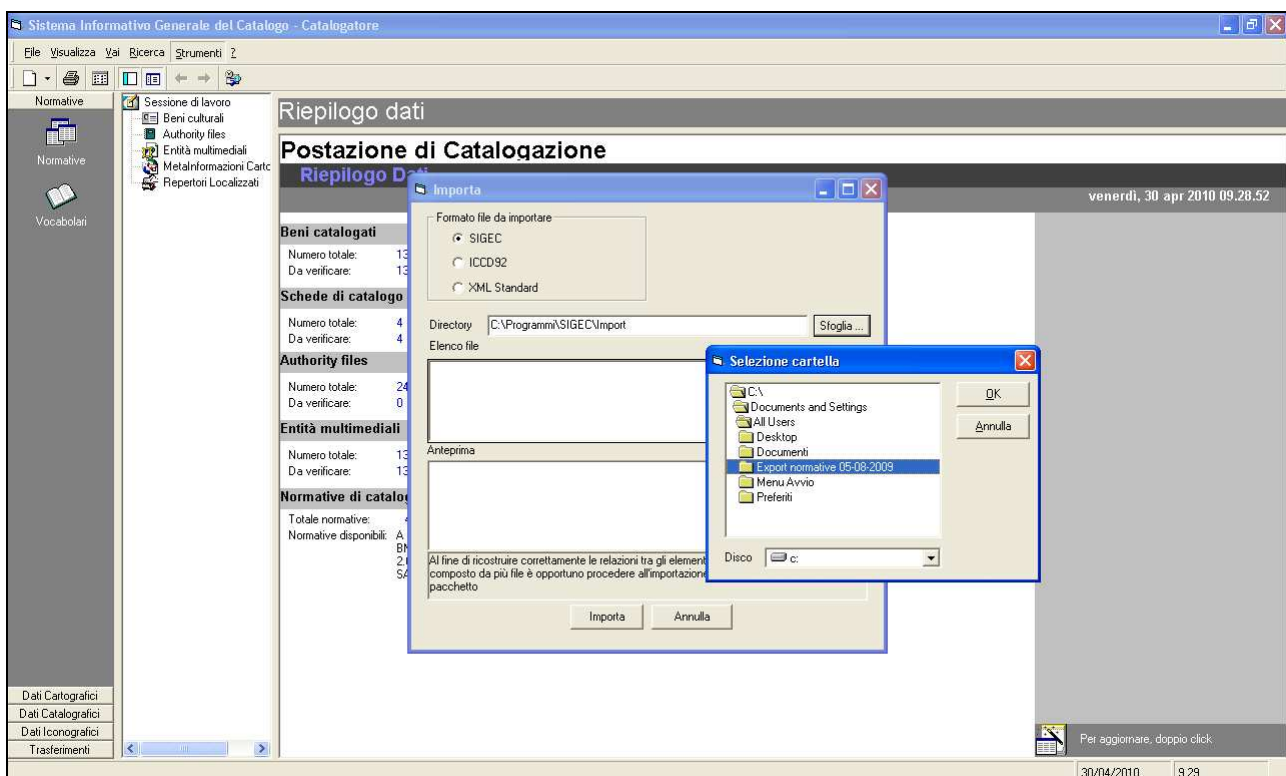

4 - A seguito della selezione della cartella il sistema visualizza automaticamente l'elenco dei file zip contenuti.

I file zip vanno selezionati e va quindi dato il comando **Importa**.

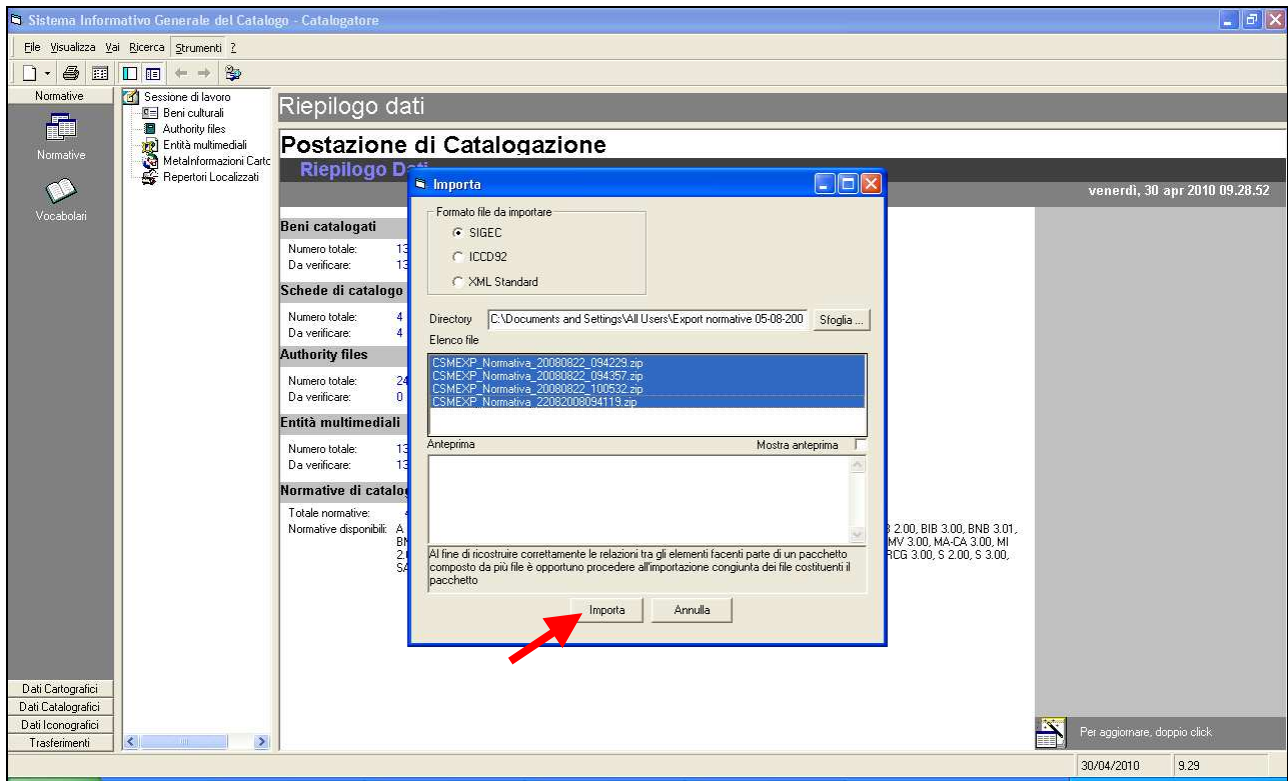

5 - Al termine dell'operazione si effettua l'aggiornamento del software col doppio click sull'apposito pulsante.

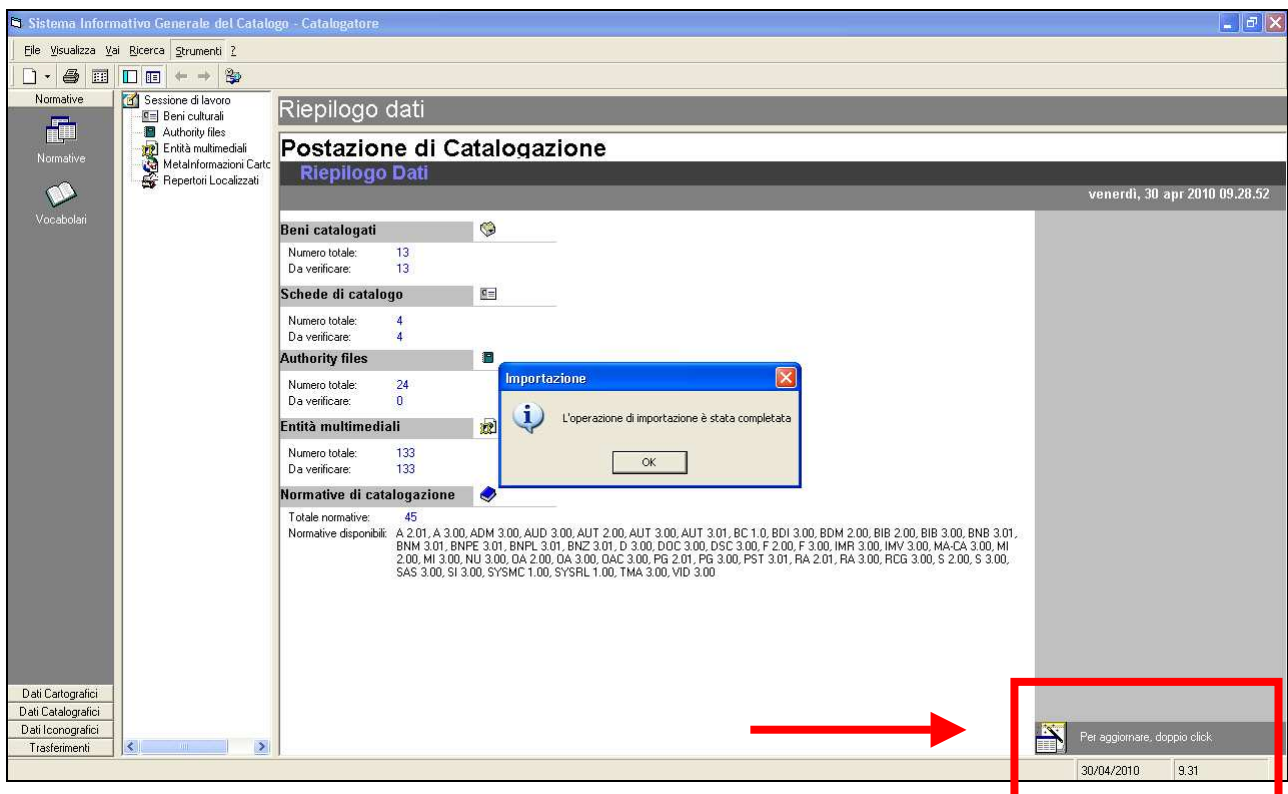

6 - Si procede all'operazione di aggiornamento.

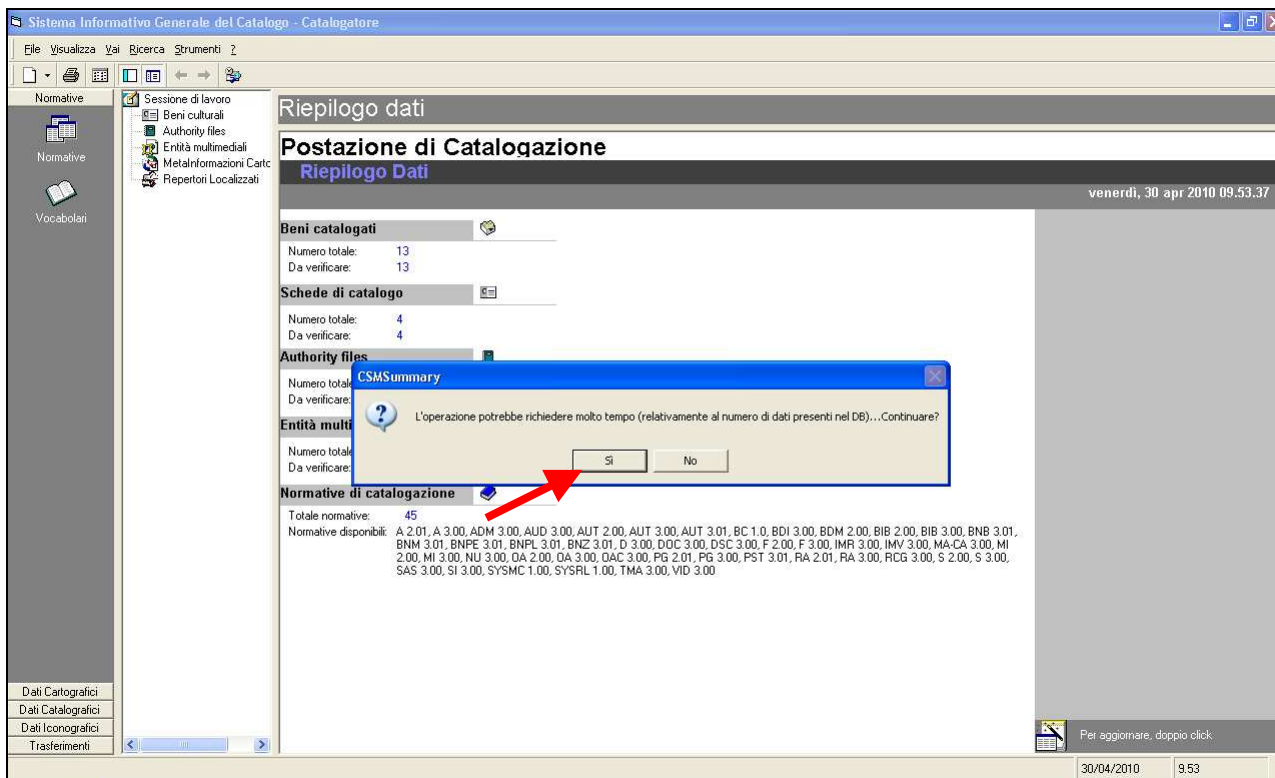

Va ripetuto lo stesso procedimento per acquisire eventuali successivi **aggiornamenti** di normative e vocabolari rilasciati dall'ICCD, rispettando l'ordine indicato di seguito:

- 1) Importazione pacchetto base delle normative
- 2) Importazione pacchetto/pacchetti di aggiornamento

ICCD, 18 maggio 2010