

- Methodologies for cataloguing cultural heritage

- Computerised cataloguing and multimedia documentation

Cataloguing standards for architectural properties

Geographic data

The norm for cataloguing architectural and landscape properties is the result of decades of study and development, starting in the late 1800s.

The first records for movable and immovable properties were true paper sheets. The approach was “descriptive”: gathering historical-critical information and data on the features and conservation of monuments, art and archaeological items.

Records for immovable properties continued to develop, from 1892 to 1969.

- *List of monumental structures (1890s)*: a one to two-page summary sheet for description of buildings, identifying three categories of importance - national, regional, local.

- *Ministry of Public Education - List of ancient objects, architectural constructions and parts of buildings and ruins (1890s)*: A full four-page catalogue sheet, often supplemented with photographs, for technical description of buildings and archaeological monuments. The photographs were held in the Ministry of Public Instruction archives.

- *Form 36, Antiquities and fine arts (1950s)*: A catalogue sheet for immovable artworks.

In 1974, when the Ministry of Cultural and Environmental Heritage was created, it established the Institute for Cataloguing and Documentation (ICCD). The mission was to develop and manage the “General Catalogue” of architectural, archaeological, art-historical and environmental heritage.

On 9 October 1974, the ICCD issued the first version of “Sheet A” for cataloguing buildings and architectural objects, with brief rules for compilation. Sheet A was designated for use with properties of specific types, ages and contexts of recovery.

In 1984, ICCD issued a revised version of Sheet A, with detailed rules for compilation and provision of supporting documentation.

ICCD also published the first Parks and gardens (PG) record, for historic villa and monument grounds, urban parks, botanical and “scientific” gardens.

In the following years the Institute took the first steps towards computerisation, for conservation and access to the masses of paper-based information. This required important innovations for structuring data in all records, according to simple and uniform rules.

The ICCD developed a language for communication between the national centre and all outlying agencies, using magnetic and Internet supports, independent of the users' current hardware and software. In the early 1990s, the Institute completed the transfer from paper-based to computerised records, including all catalogue sheets.

In 1992, 1993 and 1994, the catalogue sheets were revised for improved data acquisition, management and access, maintaining the same contents.

During the years 2000 to 2003, ICCD launched the General Catalogue Information System, SIGECweb. This step required careful methodological study, followed by revision of the data forms and the rules for compiling fields.

The result is the cataloguing norms as we now see them, with sections for different kinds of information, such as for georeferencing of properties, thereby placing them in context with other historic-cultural assets and with the territory itself.

Architectural and landscape heritage

Architecture: monument complexes, public and religious buildings, noble residences, fortifications, private buildings, and industrial archaeology structures, of significant historic-artistic importance.

Parks and gardens: green spaces of special historic, artistic or environmental importance, such as villa grounds, botanical parks and gardens, urban parks, green spaces of archaeological sites, small private gardens, cloisters, courtyards and cemeteries.

Historic centres: the oldest parts of urban settlements, with particularly important artistic-historic features.

Catalogue sheets

A – ARCHITECTURE

PG – PARKS and GARDENS

CNS – HISTORIC CENTRES

SU – URBAN SECTORS

COMPUTERISED RECORDS

Sheet A - Architecture (version 3.00)

Catalogue sheet A is the record for monument complexes, public and religious buildings, noble residences, fortifications, private buildings and industrial archaeology structures, of special historic-artistic importance.

The description is organised on the basis of units (interior/exterior spaces) and functional components (walls, roofs, floors, etc.).

Sheet A is typically used for cataloguing buildings and objects dating to the High Medieval and later.

Sheet PG - Parks and gardens (version 3.00)

The PG catalogue sheet is the record for green spaces of particular historic, artistic and environmental importance, such as villa grounds, botanical parks and gardens, urban parks, archaeological site grounds, small private gardens, cloisters, courtyards and cemeteries.

TERMINOLOGICAL INSTRUMENTS

Thesaurus for the Object (OGT) structured field

The thesaurus is structured in levels, indicating the vocabulary for compiling the Object (OGT) field, and object Definition (OGTD) and Qualification (OGTQ) subfields, of A and PG catalogue sheets.

www.iccd.beniculturali.it

Istituto Centrale
per il Catalogo
e la Documentazione

Ministero dei beni e delle attività culturali e del turismo

[Mappa del sito](#)
[Modulistica](#)
[Archivio news](#)
[Newsletter](#)
[eFoto](#)
[Logo](#)
[Privacy](#)

Cerca

Home > Standard Catalografici

L'ISTITUTO

TRASPARENZA

CATALOGAZIONE

Assegnazione numeri di catalogo

Enti schedatori - liste codici

- Standard Catalografici
 - Criteri di ordinamento
 - Organizzazione interna all'Istituto
 - Settori disciplinari
 - Criteri per la visibilità delle schede su web
 - Normative per il trasferimento dei dati
 - Normative per la documentazione fotografica e multimediale
 - Lavori in corso

Sperimentazione normative

SIGEC web

microMANUALI

Interoperabilità

Standard Catalografici

L'Istituto Centrale per il Catalogo e la Documentazione coordina la ricerca per la definizione degli standard di catalogazione per le diverse tipologie di beni culturali che afferiscono agli ambiti di tutela del MiBACT (archeologico; architettonico-paesaggistico; storico-artistico ed etnoantropologico).

Gli standard catalografici sono costituiti dalle normative, da specifici strumenti terminologici e da un insieme di regole e di indirizzi di metodo da seguire per l'acquisizione delle conoscenze sui beni e per la produzione della loro documentazione, al fine di registrare i dati secondo criteri omogenei e condivisi a livello nazionale.

STANDARD	<input type="text" value="Normative"/>
Sigla	<input type="text" value="A"/>
Definizione	<input type="text" value="Selezionare una voce dall'elenco"/>
Versione	<input type="text" value="Selezionare una voce dall'elenco"/>
Tipo	<input type="text" value="Selezionare una voce dall'elenco"/>
Categoria	<input type="text" value="Selezionare una voce dall'elenco"/>

NEWS

In linea il microMANUALE: RV - Relazioni tra schede con NCT diversi (campi RSE e ROZ)

10/06/2015

Pubblicate le graduatorie per il conferimento di tre incarichi individuali per supporto tecnico all'attuazione dei progetti "Patrimonio culturale immateriale" e "Prosecuzione del progetto Grande Guerra"

09/06/2015

Avviso: il servizio per la fruizione delle collezioni fotografiche del GFN Archivio fotografico è temporaneamente

www.iccd.beniculturali.it

Normative

Sigla: A

Definizione: Architettura

Versione: 1.00

Tipo: schede di catalogo

Categoria: BENI IMMOBILI

Settore disciplinare: beni architettonici e paesaggistici

Normative

Sigla: A

Definizione: Architettura

Versione: 2.00

Tipo: schede di catalogo

Categoria: BENI IMMOBILI

Settore disciplinare: beni architettonici e paesaggistici

Normative

Sigla: A

Definizione: Architettura

Versione: 3.00

Tipo: schede di catalogo

Categoria: BENI IMMOBILI

Settore disciplinare: beni architettonici e paesaggistici

The A 3.00 catalogue sheet

The “A” catalogue sheet documents and describes monument complexes, public and religious buildings, noble residences, fortifications, private buildings and industrial archaeology structures, of special historic-artistic importance.

section CD - CODES

Acronimo				Definizione	LUN.	RIP.	OBB.	VOC.	VIS.
CD				CODICI			*		
	TSK			Tipo scheda	4		*	C	1
	LIR			Livello ricerca	5		*	C	1
	NCT			CODICE UNIVOCO			*		
		NCTR		Codice regione	2		*	C	1
		NCTN		Numero catalogo generale	8		*	numero assegnato da ICCD	1
		NCTS		Suffisso numero catalogo generale	2				1
	ESC			Ente schedatore	25		*	codice assegnato da ICCD	1
	ECP			Ente competente	25		*	codice assegnato da ICCD	1

section RV - RELATIONS

Acronimo				Definizione	LUN.	RIP.	OBB.	VOC.	VIS.
RV				RELAZIONI					
	RVE			STRUTTURA COMPLESSA					
		RVEL		Livello	25		(*)		1
		RVER		Codice bene radice	25				1
		RVES		Codice bene componente	25	Si			1
	RSE			RELAZIONI DIRETTE		Si			
		RSER		Tipo relazione	70		(*)	C	1
		RSET		Tipo scheda	10		(*)	C	1
		RSEC		Codice bene	25		(*)		3
	ROZ			Altre relazioni	25	Si			3

section AC - OTHER CODES

Acronimo				Definizione	LUN.	RIP.	OBB.	VOC.	VIS.
AC				ALTRI CODICI					
	ACC			Altro codice bene	25	Si			1
	ACS			SCHEDE CORRELATE		Si			
		ACSE		Ente	25		(*)		1
		ACSC		Codice	25		(*)		1
		ACSS		Specifiche	100				1

section OG - OBJECT

Acronimo				Definizione	LUN.	RIP.	OBB.	VOC.	VIS.
OG				OGGETTO			*		
	OGT			OGGETTO			*		
		OGTD		Definizione tipologica	70		*	A	1
		OGTQ		Qualificazione	70			A	1
		OGTN		Denominazione	100				1
	OGA			ALTRA DENOMINAZIONE		Si			
		OGAG		Genere denominazione	50		(*)	C	1
		OGAD		Denominazione	70		(*)		1

section LC – GEOGRAPHIC LOCATION - ADMINISTRATIVE

Acronimo				Definizione	LUN.	RIP.	OBB.	VOC.	VIS.
LC				LOCALIZZAZIONE GEOGRAFICO- AMMINISTRATIVA			*		
	PVC			LOCALIZZAZIONE GEOGRAFICO- AMMINISTRATIVA			*		
		PVCS		Stato	50			C	1
		PVCR		Regione	25		*	C	1
		PVCP		Provincia	3		*	C	1
		PVCC		Comune	50		*	C	1
		PVCL		Località	50			C	3
		PVCE		Altra ripartizione amministrativa o località estera	250				3
		PVCI		Indirizzo	250				3
		PVCV		Altre vie di comunicazione	1000				3
		PVCA		Altri indirizzi/affacci su spazi pubblici	1000	Si			3
	PVL			Altra località	250	Si			3
	PVE			Diocesi	50			C	1

section LC – GEOGRAPHIC LOCATION - ADMINISTRATIVE

PVE		Diocesi	50		C	1
CST		CENTRO STORICO				
	CSTN	Numero d'ordine	3			1
	CSTD	Denominazione	50			3
	CSTA	Carattere amministrativo del centro storico	25		C	1
ZUR		ZONA URBANA				
	ZURN	Numero	2			1
	ZURD	Denominazione	70			3
SET		SETTORE				
	SETT	Tipo	50		C	1
	SETN	Numero	3			1
	SETD	Denominazione	50			3
	SETP	Numero nel settore	3			1

section CS - CADASTRAL LOCATION

Acronimo				Definizione	LUN.	RIP.	OBB.	VOC.	VIS.
CS				LOCALIZZAZIONE CATASTALE		Si	*		
	CTL			Tipo di localizzazione	40		*	C	1
	CTS			LOCALIZZAZIONE CATASTALE		Si	*		
		CTSC		Comune	50		*		1
		CTSF		Foglio/Data	100	Si	*		3
		CTSN		Particelle	500	Si	*		2
		CTSP		Proprietari	500	Si			2
		CTSE		Particelle ed altri elementi di confine	1000				2

section GP - POINT GEOREFERENCING

Acronimo			Definizione	LUN.	RIP.	OBB.	VOC.	VIS.
GP			GEOREFERENZIAZIONE TRAMITE PUNTO		Si			
	GPL		Tipo di localizzazione	40		(*)	C	3
	GPD		DESCRIZIONE DEL PUNTO			(*)		
		GPDP	PUNTO			(*)		
		GDPDX	Coordinata X	12		(*)		3
		GDPDY	Coordinata Y	12		(*)		3
	GPC		CARATTERISTICHE DEL PUNTO					
		GPCT	Tipo	50				3
		GPCL	Quota s.l.m.	12				3
		GPCI	Quota minima s.l.m. dell'area rappresentata dal punto	12				3
		GPCS	Quota massima s.l.m. dell'area rappresentata dal punto	12				3
	GPM		Metodo di georeferenziazione	70		(*)	C	3
	GPT		Tecnica di georeferenziazione	70		(*)	C	3
	GPP		Proiezione e Sistema di riferimento	50		(*)	C	3
	GPB		BASE DI RIFERIMENTO			(*)		
		GPBB	Descrizione sintetica	20		(*)		3
		GPBT	Data	10		(*)		3
		GPBO	Note	250				3

section AU - CULTURAL IDENTIFICATION

Acronimo			Definizione	LUN.	RIP.	OBB.	VOC.	VIS.
AU			DEFINIZIONE CULTURALE			*		
	AUT		AUTORE		Si			
		AUTR	Riferimento all'intervento (ruolo)	50			A	1
		AUTS	Rapporto al nome	50			A	1
		AUTM	Fonte dell'attribuzione	250	Si	(*)	C	1
		NCUN	Codice univoco ICCD	8			codice assegnato da ICCD	1
		AUTN	Autore/nome scelto	100		(*)		1
		AUTB	Ente collettivo/nome scelto	150				1
		AUTA	Dati anagrafici/periodo di attività	70		(*)		1
		AUTH	Sigla per citazione	8		(*)		1
	ATB		AMBITO CULTURALE		Si	*		
		ATBR	Riferimento all'intervento	50		*	A	1
		ATBD	Denominazione	50		*		1
		ATBM	Fonte dell'attribuzione	250	Si	*	C	1

section RE - HISTORICAL INFORMATION

Acronimo			Definizione	LUN.	RIP.	OBB.	VOC.	VIS.
RE			NOTIZIE STORICHE		Si	*		
	REN		NOTIZIA			*		
		RENR	Riferimento	50		*	A	1
		RENS	Notizia sintetica	50			A	1
		RENN	Notizia	1000				2
		RENF	Fonte	250	Si	*		2
	REL		CRONOLOGIA, ESTREMO REMOTO			*		
		RELS	Secolo	10		*		1
		RELV	Validità	25			C	1
		RELF	Frazione di secolo	15			C	1
		RELW	Validità	25			C	1
		RELI	Data	11				1
		RELX	Validità	25			C	1
	REV		CRONOLOGIA, ESTREMO RECENTE			*		
		REVS	Secolo	10		*		1
		REVV	Validità	25			C	1
		REVF	Frazione di secolo	15			C	1
		RE VW	Validità	25			C	1
		REVI	Data	11				1
		RE VX	Validità	25			C	1

section TU - LEGAL STATUS AND RESTRICTIONS

Acronimo			Definizione	LUN.	RIP.	OBB.	VOC.	VIS.
TU			CONDIZIONE GIURIDICA E VINCOLI			*		
	ACQ		ACQUISIZIONE					
		ACQT	Tipo acquisizione	50			A	1
		ACQN	Nome	50				2
		ACQD	Data acquisizione	25				2
		ACQL	Luogo acquisizione	50				2
	CDG		CONDIZIONE GIURIDICA			*		
		CDGG	Indicazione generica	50		*	C	1
		CDGS	Indicazione specifica	250	Si			2
		CDGI	Indirizzo	250	Si			2
	NVC		PROVVEDIMENTI DI TUTELA		Si			
		NVCT	Tipo provvedimento	50		(*)	A	1
		NVCE	Estremi provvedimento	25				1
		NVCD	Data notificazione	25				1
		NVCR	Data di registrazione o G.U.	50				1
		NVCP	Estensione del vincolo	50				1
		NVCI	Estremi provvedimento in itinere	25				1

section TU - LEGAL STATUS AND RESTRICTIONS

ALN			MUTAMENTI TITOLARITA'/POSSESSO/DETTENZIONE		Si			
	ALNT		Tipo evento	50		(*)	A	1
	ALND		Data evento	25		(*)		1
	ALNN		Note	250				2
STU			STRUMENTI URBANISTICI					
	STUT		Strumenti in vigore	250				1
	STUN		Sintesi normativa zona	250				1
	STUA		Vincoli altre amministrazioni	250				1

section DO – REFERENCE SOURCES AND DOCUMENTS

Acronimo				Definizione	LUN.	RIP.	OBB.	VOC.	VIS.
DO				FONTI E DOCUMENTI DI RIFERIMENTO			*		
	FTA			DOCUMENTAZIONE FOTOGRAFICA		Si	*		
		FTAX		Genere	50		*	C	1
		FTAP		Tipo	50		*	A	1
		FTAA		Autore	50				1
		FTAD		Data	25				1
		FTAE		Ente proprietario	250				1
		FTAC		Collocazione	50				2
		FTAN		Codice identificativo	25		*		2
		FTAT		Note	250				2
		FTAF		Formato	25				1

section DO – REFERENCE SOURCES AND DOCUMENTS

	DRA		DOCUMENTAZIONE GRAFICA		Si			
		DRAX	Genere	25		(*)	C	1
		DRAT	Tipo	50		(*)	A	1
		DRAO	Note	250				2
		DRAS	Scala	25				1
		DRAE	Ente proprietario	250				1
		DRAC	Collocazione	50				2
		DRAN	Codice identificativo	25		(*)		2
		DRAA	Autore	50				1
		DRAD	Data	25				1

section AD - DATA ACCESS

Acronimo				Definizione	LUN.	RIP.	OBB.	VOC.	VIS.
AD				ACCESSO AI DATI			*		
	ADS			SPECIFICHE DI ACCESSO AI DATI			*		
		ADSP		Profilo di accesso	1		*	C	1
		ADSM		Motivazione	70		*	C	1
		ADSD		Indicazioni sulla data di scadenza	25				1

section CM – COMPILATION

Acronimo			Definizione	LUN.	RIP.	OBB.	VOC.	VIS.
CM			COMPILAZIONE			*		
	CMP		COMPILAZIONE			*		
		CMPD	Data	4		*		1
		CMPN	Nome	70	Si	*		1
	RSR		Referente scientifico	70	Si			1
	FUR		Funzionario responsabile	70	Si	*		1
	RVM		TRASCRIZIONE PER INFORMATIZZAZIONE					
		RVMD	Data	4		(*)		1
		RVMN	Nome	70		(*)		1
	AGG		AGGIORNAMENTO - REVISIONE		Si			
		AGGD	Data	4		(*)		1
		AGGN	Nome	70		(*)		1
		AGGE	Ente	70				1
		AGGR	Referente scientifico	70	Si			1
		AGGF	Funzionario responsabile	70	Si	(*)		1
	ISP		ISPEZIONI		Si			
		ISPD	Data	4		(*)		1

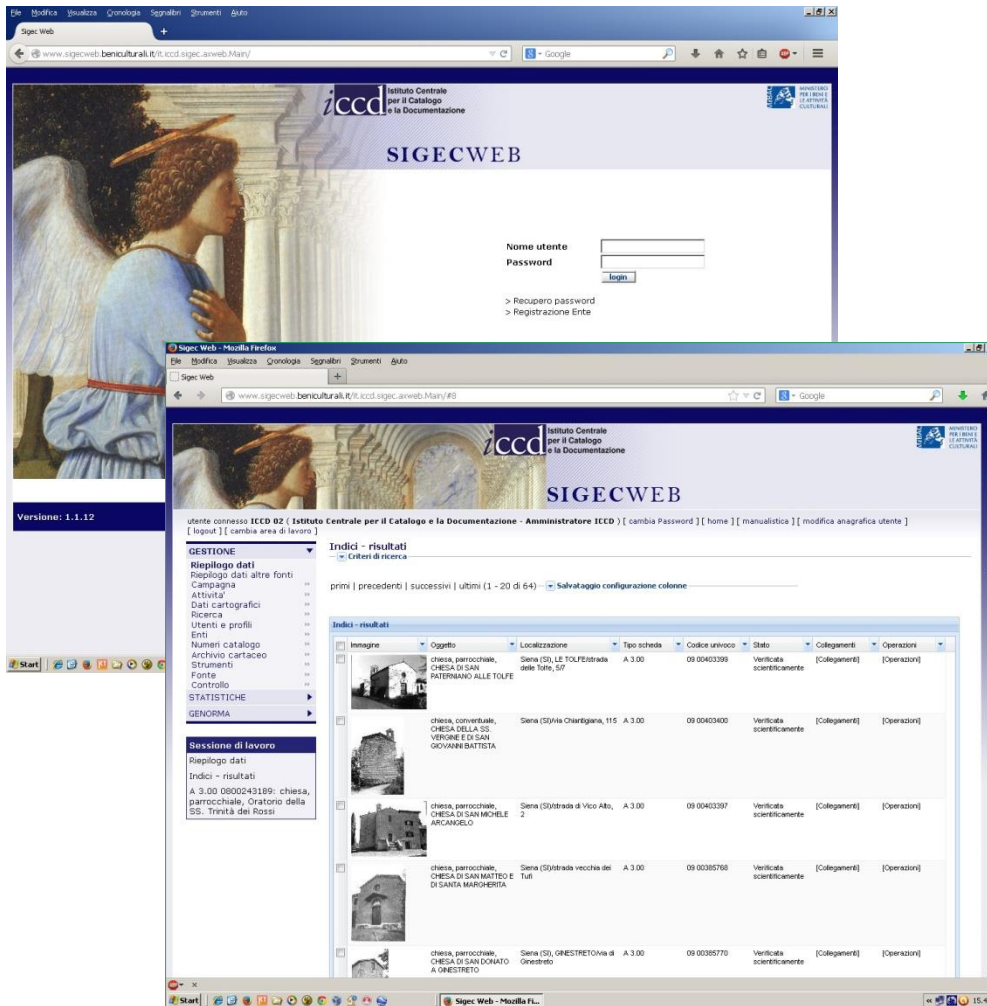

The SIGECweb General Catalogue Information System ensures quality and uniformity in all processes of data gathering, management and access.

It provides technologies and functions for interoperation with external systems, and elaboration of information for public use.

SIGECweb standards for cataloguing architectural properties

CD - CODICI

TSK - Tipo scheda	A
LIR - Livello ricerca	I
NCT - CODICE UNIVOCO	
NCTR - Codice regione	09
NCTN - Numero catalogo generale	00494741
ESC - Ente schedatore	S60
ECP - Ente competente	S60

OG - OGGETTO

OGT - OGGETTO	
OGTD - Definizione tipologica	chiesa
OGTQ - Qualificazione	parroc
OGTN - Denominazione	CHIESA DI SANTA PETRONILLA
OGA - ALTRA DENOMINAZIONE	
OGAG - Genere denominazione	origina
OGAD - Denominazione	Chiesa

LC - LOCALIZZAZIONE GEOGRAFICO-AMMINISTRATIVA

PVC - LOCALIZZAZIONE GEOGRAFICO-AMMINISTRATIVA	
PVCS - Stato	ITALIA
PVCR - Regione	Toscana
PVCP - Provincia	SI
PVCC - Comune	Siena
PVCL - Localita'	SIENA
PVCI - Indirizzo	viale C.B. di Cavour
PVCA	via Santa Petronilla
CBT - CENTRO STORICO	
CSTN - Numero d'ordine	01
CSTD - Denominazione	Siena
CSTA	capoluogo municipa
SET - ZONA URBANA	
SETT - Tipo	CU

Visualizzazione dei dati multimediali (totale 1) della scheda 494741 catastale

Visualizzazione dei dati multimediali (totale 1) della scheda 494741/f1

Visualizzazione cartografica (solo lettura)

A red arrow points from the 'OGAD - Denominazione' field to the map and photograph windows.

Review data mode

utente connesso **ICCD 02** (**Istituto Centrale per il Catalogo e la Documentazione - Amministratore ICCD**) [cambia Password] [home] [manualistica] [modifica anagrafica utente] [logout] [cambia area di lavoro]

GESTIONE

- Riepilogo dati
 - Riepilogo dati con altre fonti
 - Campagna
 - Attività
 - Dati cartografici
 - Ricerca
 - Utenti e profili
 - Enti
 - Numeri catalogo
 - Archivio cartaceo
 - Strumenti
 - Fonte
 - Controllo
- STATISTICHE
- GENORMA

Sessione di lavoro

- Riepilogo dati
- Indici - risultati
- A 3.00 0900403481: palazzo, nobile, Palazzo Buonsignori nel Casato

Indici - risultati

primi | precedenti | successivi | ultimi (21 - 40 di 983) — **Salvataggio configurazione colonne**

Immagine	Oggetto	Localizzazione	Tipo scheda	Codice univoco	Stato	Collegamenti	Operazioni
	palazzo, gentilizio, Palazzo Vannini nel Casato	Siena (SI)Via del Casato di Sopra, 44	A 3.00	09 00403486	Verificata scientificamente	[Collegamenti]	[Operazioni]
	sacrestia, sacrestia della chiesa di S. Matteo e S. Margherita	Ortignano Raggiolo (AR), ORTIGNANO	A 3.00	09 00833857	Verificata scientificamente	[Collegamenti]	[Operazioni]

The A 3.00 catalogue sheet: CODES section

The "CODES" section is expanded, showing the following fields and values:

- CD - CODICI**
 - TSK - Tipo scheda: A
 - LIR - Livello ricerca: I
 - NCT - CODICE UNIVOCO**
 - NCTR - Codice regione: 20
 - NCTN - Numero catalogo generale: 00000006
 - NCTS - Suffisso numero catalogo generale: (empty)
 - ESC - Ente schedatore: ICCD
 - ECP - Ente competente: ICCD
- RV - RELAZIONI** (empty)
- AC - ALTRI CODICI** (empty)
- OG - OGGETTO**
 - OGT - OGGETTO
 - OGTD - Definizione tipologica: palazzo
 - OGTQ - Qualificazione: (empty)
 - OGTN - Denominazione: Palazzo Bocchi
- OGA - ALTRA DENOMINAZIONE** (empty)
- LC - LOCALIZZAZIONE GEOGRAFICO-AMMINISTRATIVA** (empty)
- CS - LOCALIZZAZIONE CATASTALE** (empty)
- IS - LOCALIZZAZIONE STORICA** (empty)

At the bottom of the page, there is a search bar with a "Vai" button and a list of action buttons: Salva, Elimina, Visualizza, Stampa, Controlla formalmente, Visualizza in Cartografia, Esporta dettaglio geometrie, Indietro, Salva modello, Visualizza schede cartacee collegate, Nuova versione scheda, Invia in verifica scientifica, Collega Contenitore fisico, and Collega Contenitore giuridico.

The A 3.00 catalogue sheet: LOCATION section

At the top, the user is logged in as "utente connesso ICCD 02 (Attività TEST_DIGIT_01 - Catalogatore)" with options for password change, home, manualistica, and user profile modification. A message indicates "Scheda salvata correttamente" (Record saved correctly).

The main content area is titled "A 3.00 200000006: palazzo, Palazzo Bocchi". It features a hierarchical tree structure for location data:

- LC - LOCALIZZAZIONE GEOGRAFICO-AMMINISTRATIVA** (selected)
 - PVC - LOCALIZZAZIONE GEOGRAFICO-AMMINISTRATIVA**
 - PVCS - Stato: ITALIA
 - PVCR - Regione: Emilia Romagna
 - PVCP - Provincia: PR
 - PVCC - Comune: Parma
 - PVCL - Localita'
 - PVCE - Altra ripartizione amministrativa o localita'
 - PVCI - Indirizzo: Strada Luigi Carlo Farini 39
 - PVCV - Altre vie di comunicazione
 - PVCA - Altri indirizzi/affacci su spazi pubblici**
 - PVL - Altra localita'**
 - PVE - Diocesi
 - CST - CENTRO STORICO**
 - ZUR - ZONA URBANA**
 - SET - SETTORE**
 - CS - LOCALIZZAZIONE CATASTALE**

At the bottom, there is a navigation bar with buttons: Salva, Elimina, Visualizza, Stampa, Controlla formalmente, Visualizza in Cartografia, Esporta dettaglio geometrie, Indietro, Salva modello, Visualizza schede cartacee collegate, Nuova versione scheda, Invia in verifica scientifica, Collega Contenitore fisico, and Collega Contenitore giuridico.

The A 3.00 catalogue sheet: CADASTRAL LOCATION

The central content area displays a 'Scheda salvata correttamente' (Correctly saved sheet) for 'A 3.00 200000006: palazzo, Palazzo Bocchi'. Below this, the 'LOCALIZZAZIONE CATASTALE' (Cadastral Location) section is expanded, showing a tree structure of data fields:

- CS - LOCALIZZAZIONE CATASTALE**
 - CTL - Tipo di localizzazione**: localizzazione fisica
 - CTS - LOCALIZZAZIONE CATASTALE**
 - CTSC - Comune**: Parma
 - CTSF - Foglio/Data**: 32/1993
 - CTSN - Particelle**: 260
 - CTSP - Proprietari**: (empty field)

At the bottom of the interface, there is a toolbar with various action buttons: 'Salva', 'Elimina', 'Visualizza', 'Stampa', 'Controlla formalmente', 'Visualizza in Cartografia', 'Esporta dettaglio geometrie', 'Indietro', 'Salva modello', 'Visualizza schede cartacee collegate', 'Nuova versione scheda', 'Invia in verifica scientifica', 'Collega Contenitore fisico', and 'Collega Contenitore giuridico'. The bottom status bar shows navigation links for 'Authority', 'Entita'', 'Scheda', 'Schede', 'Relazioni', 'Relazioni', 'Relazioni', 'Storia', 'Contenitore', and 'Contenitore'.

The A 3.00 catalogue sheet: CULTURAL DEFINITION

- A 3.00 2000000006: palazzo, Palazzo Bocchi**
 - GA - GEOREFERENZIAZIONE TRAMITE AREA**
 - AU - DEFINIZIONE CULTURALE**
 - AUT - AUTORE**
 - AUTR - Riferimento all'intervento (ruolo)
 - AUTS - Rapporto al nome
 - AUTM - Fonte dell'attribuzione**
 - NCUN - Codice univoco ICCD
 - AUTN - Nome scelto
 - AUTB - Ente collettivo/nome scelto
 - AUTA - Dati anagrafici
 - AUTH - Sigla per citazione
 - ATB - AMBITO CULTURALE**
 - ATB(1)**
 - ATBR - Riferimento all'intervento: `costruzione`
 - ATBD - Denominazione: `architettura del Cinquecento`
 - ATBM - Fonte dell'attribuzione**
 - RE - NOTIZIE STORICHE**
 - PE - PREESISTENZE**

The bottom toolbar contains the following buttons: `Salva`, `Elimina`, `Visualizza`, `Stampa`, `Controlla formalmente`, `Visualizza in Cartografia`, `Esporta dettaglio geometrie`, `Indietro`, `Salva modello`, `Visualizza schede cartacee collegate`, `Nuova versione scheda`, `Invia in verifica scientifica`, `Collega Contenitore fisico`, and `Collega Contenitore giuridico`.

The A 3.00 catalogue sheet: HISTORICAL INFORMATION

The main content area shows a message: `Scheda salvata correttamente` followed by the title `A 3.00 200000006: palazzo, Palazzo Bocchi`. Below this, a tree structure of data fields is visible:

- RE - NOTIZIE STORICHE**
 - REN - NOTIZIA**
 - REN - Riferimento: `intero bene`
 - RENS - Notizia sintetica: `costruzione`
 - RENN - Notizia
 - RENF - Fonte**
 - RENF(1): `scheda storica/ bibliografia`
 - REL - CRONOLOGIA, ESTREMO REMOTO**
 - RELS - Secolo: `sec. XVI`
 - RELV - Validita'
 - RELF - Frazione di secolo: `prima metà`
 - RELW - Validita'
 - RELI - Data
 - RELX - Validita'
 - REV - CRONOLOGIA, ESTREMO RECENTE**

At the bottom of the interface, there is a toolbar with various action buttons: `Salva`, `Elimina`, `Visualizza`, `Stampa`, `Controlla formalmente`, `Visualizza in Cartografia`, `Esporta dettaglio geometrie`, `Indietro`, `Salva modello`, `Visualizza schede cartacee collegate`, `Nuova versione scheda`, `Invia in verifica scientifica`, `Collega Contenitore fisico`, and `Collega Contenitore giuridico`.

The A 3.00 catalogue sheet: VERTICAL STRUCTURES

The main content area shows a record for `A 3.00 2000000006; palazzo, Palazzo Bocchi`. The record is organized into a tree structure of fields:

- SI - SPAZI**
- IS - IMPIANTO STRUTTURALE**
- PN - PIANTA**
- FN - FONDAZIONI**
- SV - STRUTTURE VERTICALI**
- SO - STRUTTURE DI ORIZZONTAMENTO** (expanded)
 - SO(1)** (expanded)
 - SOU - Ubicazione**
 - SOF - TIPO** (expanded)
 - SOFG - Genere** (value: `solaio`)
 - SOFF - Forma**
 - SOFQ - Qualificazione della forma** (expanded)
 - SOFQ(1)**
 - SOFPP - Caratteristiche** (expanded)
 - SOFPP(1)**
 - SOE - STRUTTURA** (expanded)
 - SO(2)**
 - SO(3)**

At the bottom of the interface, there is a toolbar with various actions: `Salva`, `Elimina`, `Visualizza`, `Stampa`, `Controlla formalmente`, `Visualizza in Cartografia`, `Esporta dettaglio geometrie`, `Indietro`, `Salva modello`, `Visualizza schede cartacee collegate`, `Nuova versione scheda`, `Invia in verifica scientifica`, `Collega Contenitore fisico`, and `Collega Contenitore giuridico`. The status bar at the very bottom shows a list of tabs: `Authority`, `Entita'`, `Scheda`, `Schede`, `Relazioni`, `Relazioni`, `Relazioni`, `Storia`, `Contenitore`, `Contenitore`.

The A 3.00 catalogue sheet: LEGAL STATUS AND RESTRICTIONS

The main content area shows a message: "Scheda salvata correttamente" followed by the property identifier "A 3.00 2000000006: palazzo, Palazzo Bocchi". Below this, a tree view structure is visible:

- US - UTILIZZAZIONI
 - TU - CONDIZIONE GIURIDICA E VINCOLI
 - ACQ - ACQUISIZIONE
 - CDG - CONDIZIONE GIURIDICA
 - CDGG - Indicazione generica: proprietà privata
 - CDGS - Indicazione specifica
 - CDGI - Indirizzo
 - NVC - PROVVEDIMENTI DI TUTELA
 - NVC(1)
 - NVCT - Tipo provvedimento: DM (L. n. 1089/1939, artt. 2, 3)
 - NVCE - Estremi provvedimento: 1988/08/29
 - NVCD - Data notificazione: 1988/11/22
 - NVCR - Data di registrazione o G.U.
 - NVCP - Estensione del vincolo
 - NVCI - Estremi provvedimento in itinere
 - ALN - MUTAMENTI TITOLARITA'/POSSESSO/DETTENZIONE
 - ALN(1)
 - STU - STRUMENTI URBANISTICI
 - STUT - Strumenti in vigore: Disciplina particolareggiata per gli interventi nel centro storico
 - STUN - Sintesi normativa zona: Restauro scientifico

At the bottom right of the main content area, a label reads "TU - CONDIZIONE GIURIDICA E VINCOLI".

The A 3.00 catalogue sheet: REFERENCE SOURCES AND DOCUMENTS

The A 3.00 catalogue sheet: DETAILS OF DATA ACCESS

At the top, a user is logged in as "ICCD 02 (Attività_TEST_DIGIT_01 - Catalogatore)" with options to change password, go home, use manualistica, or modify user data.

The main content area shows a message: "Scheda salvata correttamente" (Sheet saved correctly). Below this, the main entry is "A 3.00 200000006: palazzo, Palazzo Bocchi".

The interface is organized into sections:

- AD - ACCESSO AI DATI** (Access to Data):
 - ADSP - Profilo di accesso: 2
 - ADSM - Motivazione: scheda contenente dati personali
 - ADSD - Indicazioni sulla data di scadenza: [empty field]
- CM - COMPILAZIONE** (Compilation):
 - CMP - COMPILAZIONE:
 - CMPD - Data: 1993
 - CMPN - Nome: [empty field]
 - RSR - Referente scientifico: [empty field]
 - FUR - Funzionario responsabile: NR
 - RVM - TRASCRIZIONE PER INFORMATIZZAZIONE: [empty field]
 - AGG - AGGIORNAMENTO - REVISIONE: [empty field]
 - ISP - ISPEZIONI: [empty field]
- AN - ANNOTAZIONI** (Annotations):
 - OSS - Osservazioni: Il palazzo ha pianta a più cortili con androni incrociati. Ricostruito in parte nel 1827-1829. Al piano terra volte affrescate a grottesche (attribuite al Baqioni). Al piano I decorazioni di

At the bottom, there are several buttons for actions: Salva, Elimina, Visualizza, Stampa, Controlla formalmente, Visualizza in Cartografia, Esporta dettaglio geometrie, Indietro, Salva modello, Visualizza schede cartacee collegate, Nuova versione scheda, Invia in verifica scientifica, Collega Contenitore fisico, and Collega Contenitore giuridico.

Modern geolocation technologies provide advanced software and tools, increasingly suited to non-specialist use.

The ICCD aims for provision of simple applications, permitting anyone to create and manage objects in map environments, thus making **georeferencing of cultural properties** accessible to all.

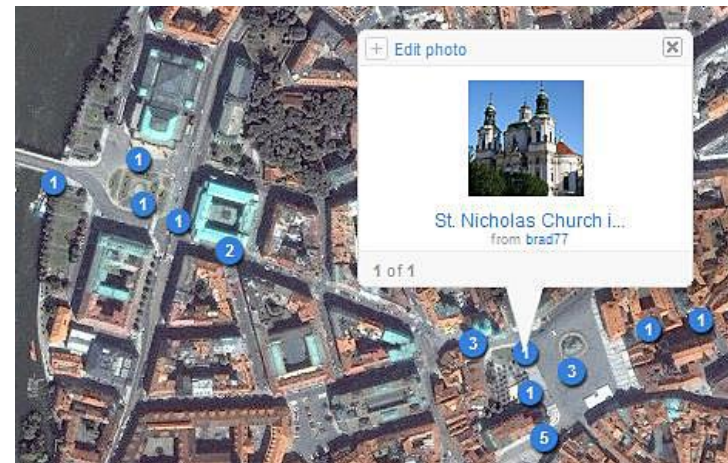

SIGECweb: map interoperability

SIGECweb includes specific functions for:

- georeferencing properties,
- using **Web Map Service (WMS)** in systems interoperations,
- exporting geographic data in open formats, such as **Geography Markup Language (GML)**.

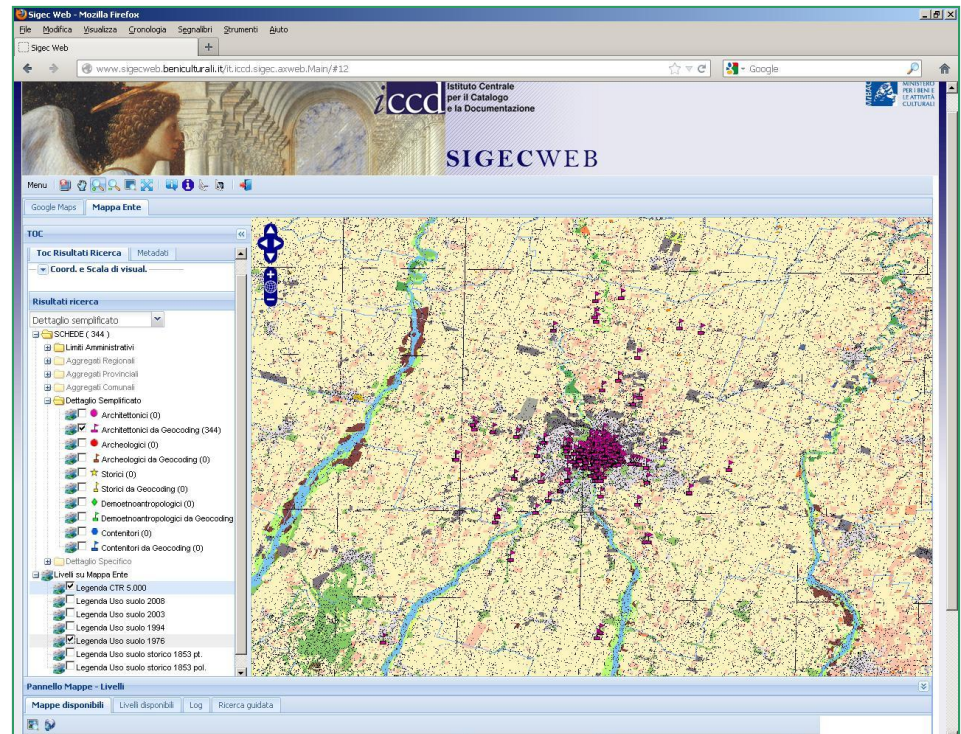

In **SIGECweb**, the user carries out a few simple steps to automatically **geocode** the property's geographic-administrative location, and carry out map-based **georeferencing**, viewed in WMS services.

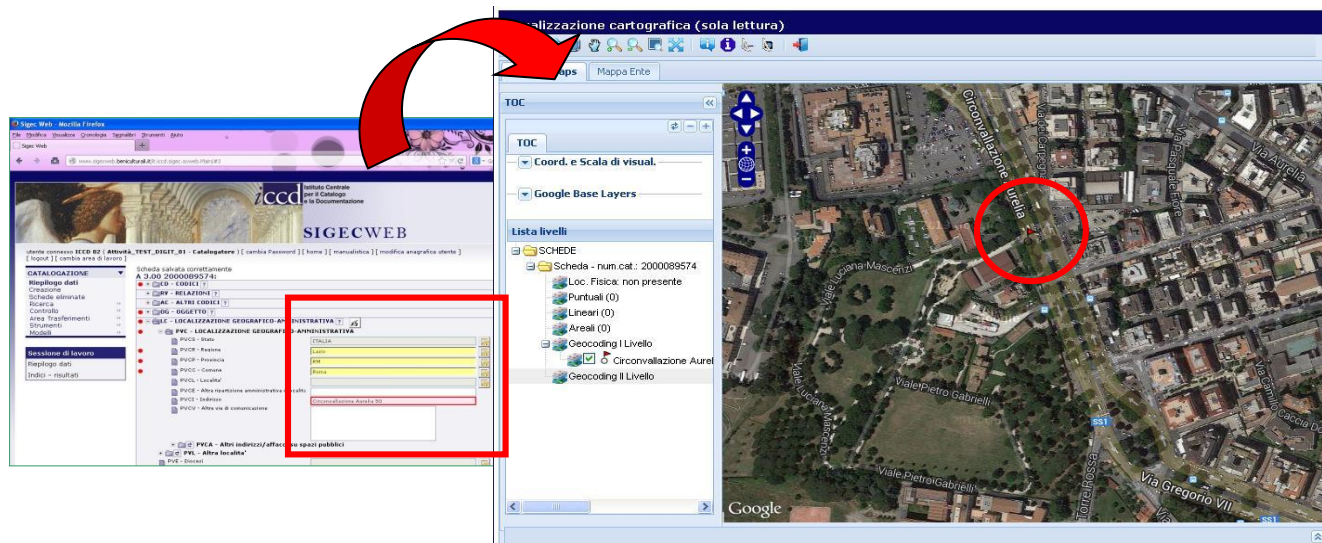

The A 3.00 catalogue sheet: point georeferencing

- GP - GEOREFERENZIAZIONE TRAMITE PUNTO**: Includes 'GPL - Tipo di localizzazione' (localizzazione fisica), 'GPD - DESCRIZIONE DEL PUNTO' (with coordinates 10.326936264 and 44.79864141), and 'GPC - CARATTERISTICHE DEL PUNTO' (with fields for GPCT, GPCL, GPCL, GPCL, and GPCL).
- GPM - Metodo di georeferenziazione**: punto approssimato.
- GPT - Tecnica di georeferenziazione**: rilievo da cartografia senza sopralluogo.
- GPP - Proiezione e Sistema di riferimento**: WGS84.
- GPB - BASE DI RIFERIMENTO**: Includes 'GPBB - Descrizione sintetica' (ICCD1004366_OI.ORTOIMMAGINICOLORE.2006), 'GPBT - Data' (24-5-2015), and 'GPBO - Note' ((3065421) -ORTOFOTO 2006- (http://wms.pcn.minambiente.it/)).
- GL - GEOREFERENZIAZIONE TRAMITE LINEA**
- GA - GEOREFERENZIAZIONE TRAMITE AREA**

The A 3.00 catalogue sheet: map view

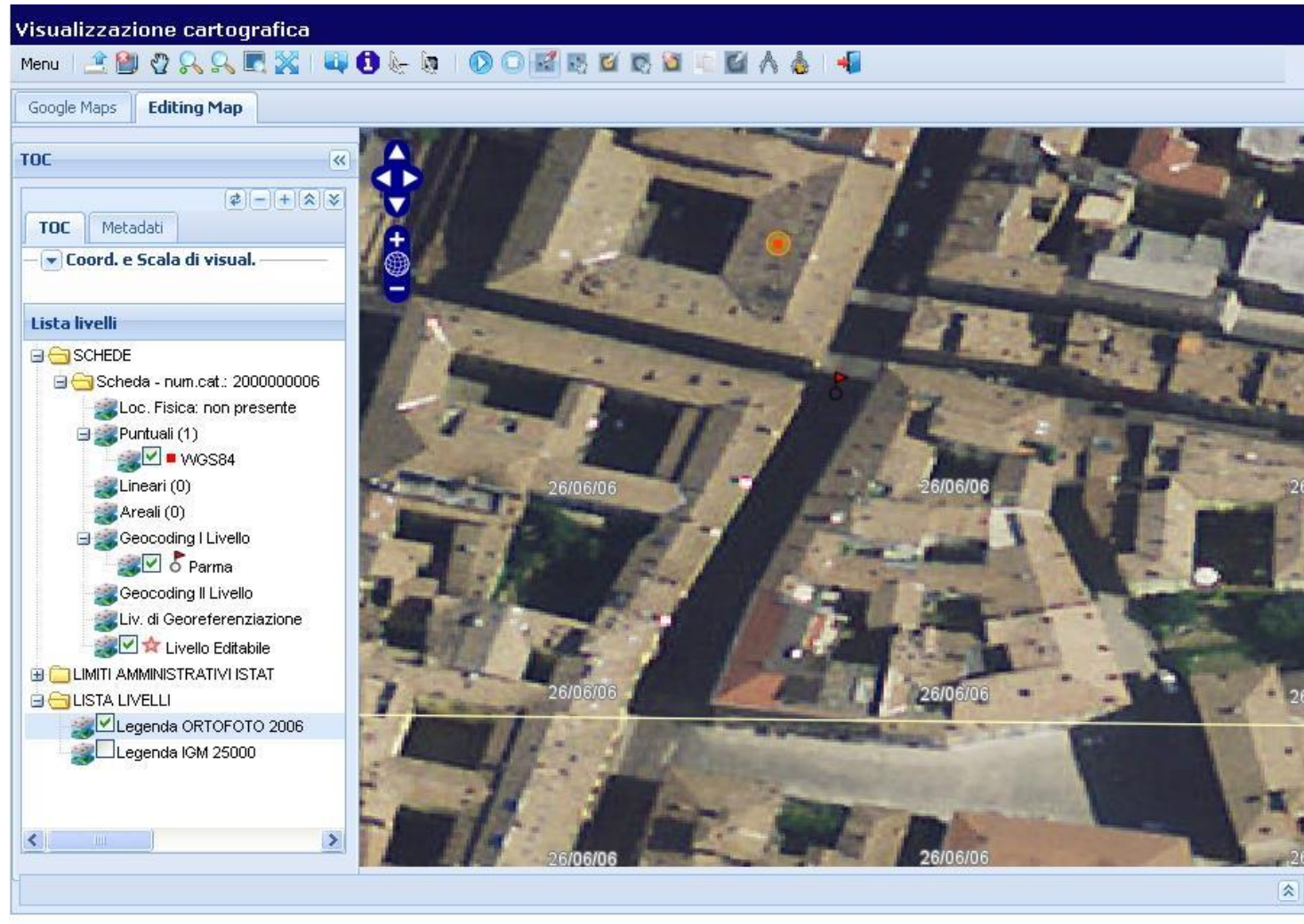

SIGECweb: GEOCODING procedure

Translates the property's alphanumerically described administrative location into geographic coordinates, for visualisation in territorial mapping.

CD - CODICI	
TSK - Tipo scheda	A
LIR - Livello ricerca	I
NCT - CODICE UNIVOCO	
NCTR - Codice regione	12
NCTN - Numero catalogo generale	01211121
ESC - Ente schedatore	ICCD
ECP - Ente competente	ICCD
OG - OGGETTO	
OGT - OGGETTO	
OGTD - Definizione tipologica	abbazia
OGTQ - Qualificazione	cistercense
OGTN - Denominazione	Abbazia di Casamari
LC - LOCALIZZAZIONE GEOGRAFICO-AMMINISTRATIVA	
PVC - LOCALIZZAZIONE GEOGRAFICO-AMMINISTRATIVA	
PVCS - Stato	ITALIA
PVCR - Regione	Lazio
PVCP - Provincia	FR
PVCC - Comune	Veroli
PVCI - Indirizzo	Via Maria

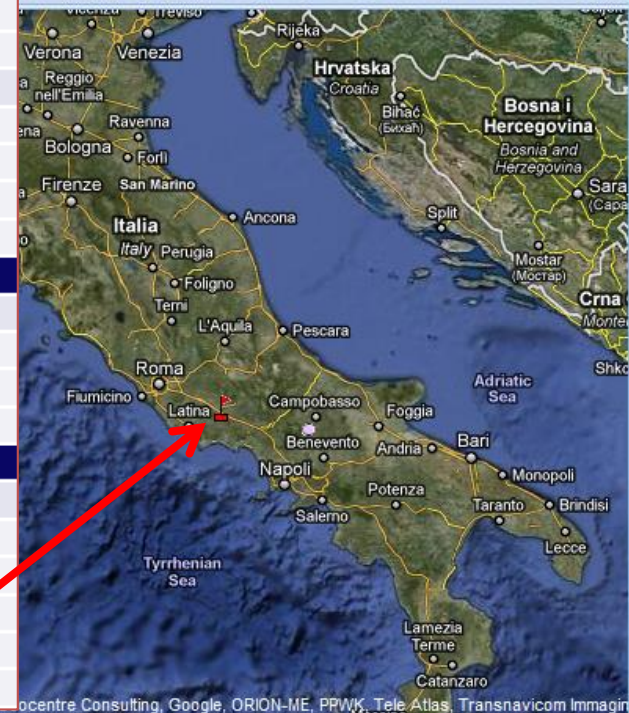

SIGECweb GEOREFERENCING

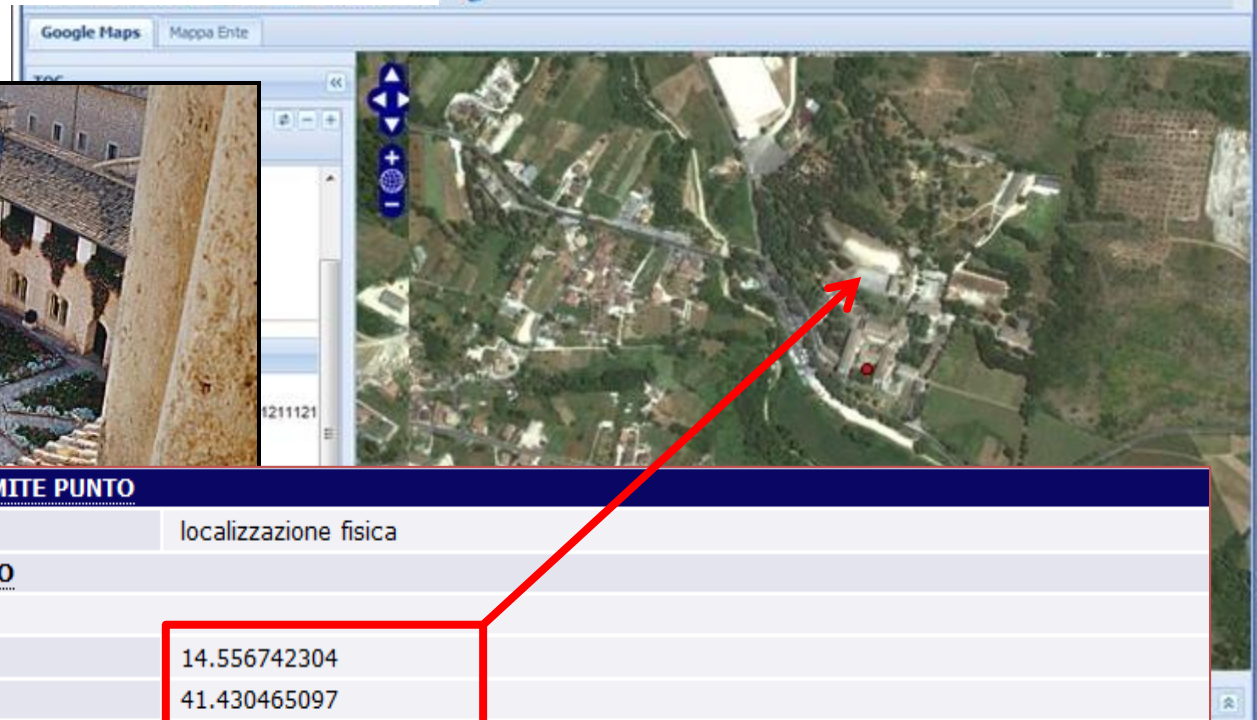
**GP - GEOREFERENZIAZIONE TRAMITE PUNTO**

GPL - Tipo di localizzazione localizzazione fisica

GPD - DESCRIZIONE DEL PUNTO**GPDP - PUNTO**

GPDPX - Coordinata X 14.556742304

GPDPY - Coordinata Y 41.430465097

GPM - Metodo di georeferenziazione punto approssimato

GPT - Tecnica di georeferenziazione rilievo da cartografia

GPP - Proiezione e Sistema di riferimento WGS84

GPB - BASE DI RIFERIMENTO

GPBB - Descrizione sintetica ICCD50746673_strade_

GPBT - Data 31-1-2011

GPBO - Note (108901362) -strade_statali- (http://wms.pcn.minambiente.it/cgi-bin/mapserv.exe?map=/ms_ogc/wfs/rete_stradale_wfs.map) -strade_statali

SIGECweb: geocoding and georeferencing

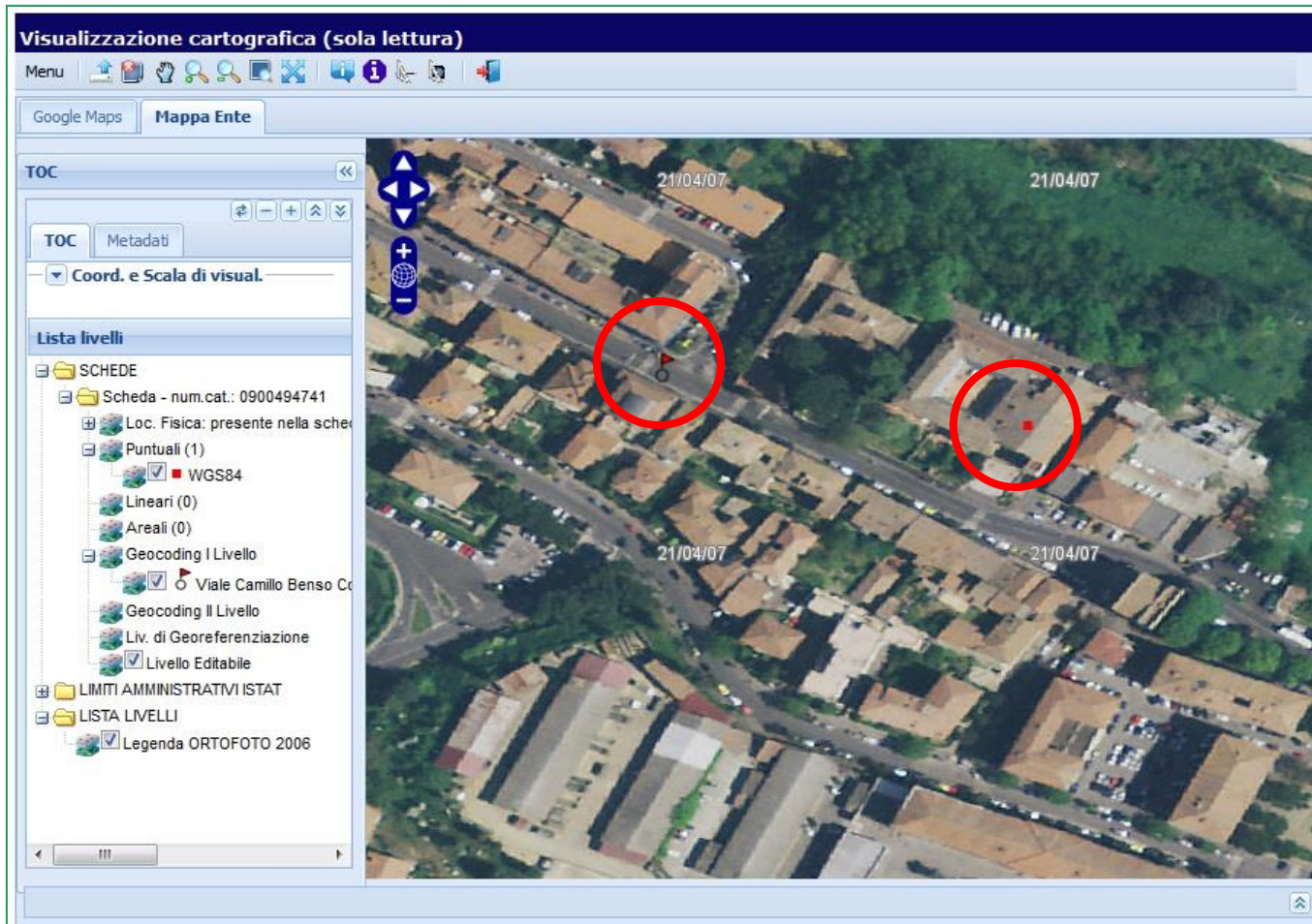

SIGECweb: containers (places of custody)

SIGECweb also uses the movable properties catalogue sheets to automatically generate records concerning the property “containers”.

The right screenshot shows the 'Indici - risultati' (Indexes - results) page, which displays a table of records. The table has the following columns: Immagine, Denominazione, Tipo scheda, Codice regione, Codice contenitore, Localizzazione, Collegamenti, and Operazioni. The records listed are:

Immagine	Denominazione	Tipo scheda	Codice regione	Codice contenitore	Localizzazione	Collegamenti	Operazioni
	ISTITUTO SANTA TERESA	CF1.00	09	@0403327@	ITALIA, Toscana, Si Siena Via di S. Quirico, 34/36	[Collegamenti]	[Operazioni]
	OSPEDALE DI SANTA MARIA DELLA SCALA	CF1.00	09	@403333@	ITALIA, Toscana, Si Siena Piazza del Duomo, 1/2/3/4	[Collegamenti] (9)	[Operazioni]
immagine non disponibile	Palazzo della Crocetta	CF1.00	09	@PalazzoCrocett@	ITALIA, Toscana, FI Firenze Piazza della Santissima Annunziata 30, Via della Colonna 38, Via della Pergola 65	[Collegamenti]	[Operazioni]
immagine	Palazzo della Crocetta	CF1.00	09	@Pal.Crocetta@	ITALIA, Toscana, FI Firenze via della Pergola, 65 via della Colonna, 38 (ingresso)		[Operazioni]

SIGECweb: containers (places of custody)

Main Table (Indici - risultati):

Immagine	Denominazione	Tipo scheda	Codice regione	Codice contenitore	Localizzazione	Collegamenti	Operazioni
	ISTITUTO SANTA TERESA	CF1.00	09	@00403327@	ITALIA Toscana SI Siena Via di S. Guirico, 34/36	[Collegamenti]	[Operazioni]
	OSPEDALE DI SANTA MARIA DELLA SCALA	CF1.00	09	@403333@	ITALIA Toscana SI Siena Piazza del Duomo, 1/2/3/4	[Collegamenti]	[Operazioni]

Detailed View (OSPEDALE DI SANTA MARIA DELLA SCALA):

utente connesso ICCD 02 [Istituto Centrale per il Catalogo e la Documentazione - Amministratore ICCD] [cambia Password] [home] [manualistica] [logout] [cambia area di lavoro]

CF 1.00 @403333@: OSPEDALE DI SANTA MARIA DELLA SCALA

CD - CODICI

TSK - Tipo scheda	CF
CDR - Codice Regione	09
CCF - Codice contenitore fisico	403333
ECP - Ente competente	560
ESC - Ente schedatore	560

CF - CONTENITORE FISICO

CFT - Tipologia	ospedale
CFN - Denominazione attuale	OSPEDALE DI SANTA MARIA DELLA SCALA

LC - LOCALIZZAZIONE GEOGRAFICO-AMMINISTRATIVA

PVC - LOCALIZZAZIONE GEOGRAFICO-AMMINISTRATIVA

PVCS - Stato	ITALIA
PVCR - Regione	Toscana
PVCP - Provincia	SI
PVCC - Comune	SIENA
PVCL - Localita'	SIENA
PVCI - Indirizzo	Piazza del Duomo, 1/2/3/4

GE - GEOREFERENZIAZIONE

QEL - Tipo di localizzazione	localizzazione fisica
GET - Tipo di georeferenziazione	georeferenziazione puntuale
GEF - Sistema di riferimento	WGS84

GEC - COORDINATE

GECC - Coordinata x	11.328438971
GECE - Coordinata y	43.316760601

GPT - Tecnica di georeferenziazione

GPM - Metodo di posizionamento

rilievo da cartografia senza sopralluogo

GPB - BASE CARTOGRAFICA

GPBB - Descrizione sintetica	ICCD1007610_idrst10k
GPBT - Data	1-5-2013
GPBU - Indirizzo web (URL)	(387059) -CTR 10.000- (http://web.rete.toscana.it/sgrwms/com.rt.wms.RTmap) -idrst10k

Sessione di lavoro

Riepilogo dati

Indici - risultati

CF 1.00 @403333@: OSPEDALE DI SANTA MARIA DELLA SCALA

Indici - risultati

Indici - risultati (seconda vista):

Immagine	Oggetto	Localizzazione	Tipo scheda	Codice univoco	Stato	Collegamenti	Operazioni
	oratorio, di contraterza, ORATORIO DELLA COMPAGNIA DI SANTA CATERINA DELLA NOTTE	SIENA (SI), SIENA/Piazza del Duomo	A 3.00	09 00403338	Verificata scientificamente	[Collegamenti]	[Operazioni]
	cappella, CAPPELLA DEL MANTOVELLO DELL'OSPEDALE DI SANTA MARIA DELLA SCALA	SIENA (SI), SIENA/Piazza del Duomo	A 3.00	09 00403335	Verificata scientificamente	[Collegamenti]	[Operazioni]
	pellegrino, PELLEGRINO DELL'OSPEDALE DI SANTA MARIA DELLA SCALA	SIENA (SI), SIENA/Piazza del Duomo	A 3.00	09 00403336	Verificata scientificamente	[Collegamenti]	[Operazioni]
	ex cappella, EX CAPPELLA DELLE FANCIULLE DELL'OSPEDALE DI SANTA MARIA DELLA SCALA	SIENA (SI), SIENA/piazza Duomo	A 3.00	09 00403342	Verificata scientificamente	[Collegamenti]	[Operazioni]
	oratorio, di contraterza, ORATORIO DELLA SOCIETA' DI ESECUTORI DI PIE DISPOSIZIONI NELL'OSPEDALE	SIENA (SI), SIENA/Piazza del Duomo	A 3.00	09 00403337	Verificata scientificamente	[Collegamenti]	[Operazioni]
	cappella, CAPPELLA DELLA MADONNA DELL'OSPEDALE DI SANTA MARIA DELLA SCALA	SIENA (SI), SIENA/piazza Duomo	A 3.00	09 00403341	Verificata scientificamente	[Collegamenti]	[Operazioni]
	sagrestia, SAGRESTIA GRANDE DELLA CHIESA DELL'ANNUNZIATA DI S. MARIA DELLA SCALA	SIENA (SI), SIENA/piazza Duomo	A 3.00	09 00403340	Verificata scientificamente	[Collegamenti]	[Operazioni]

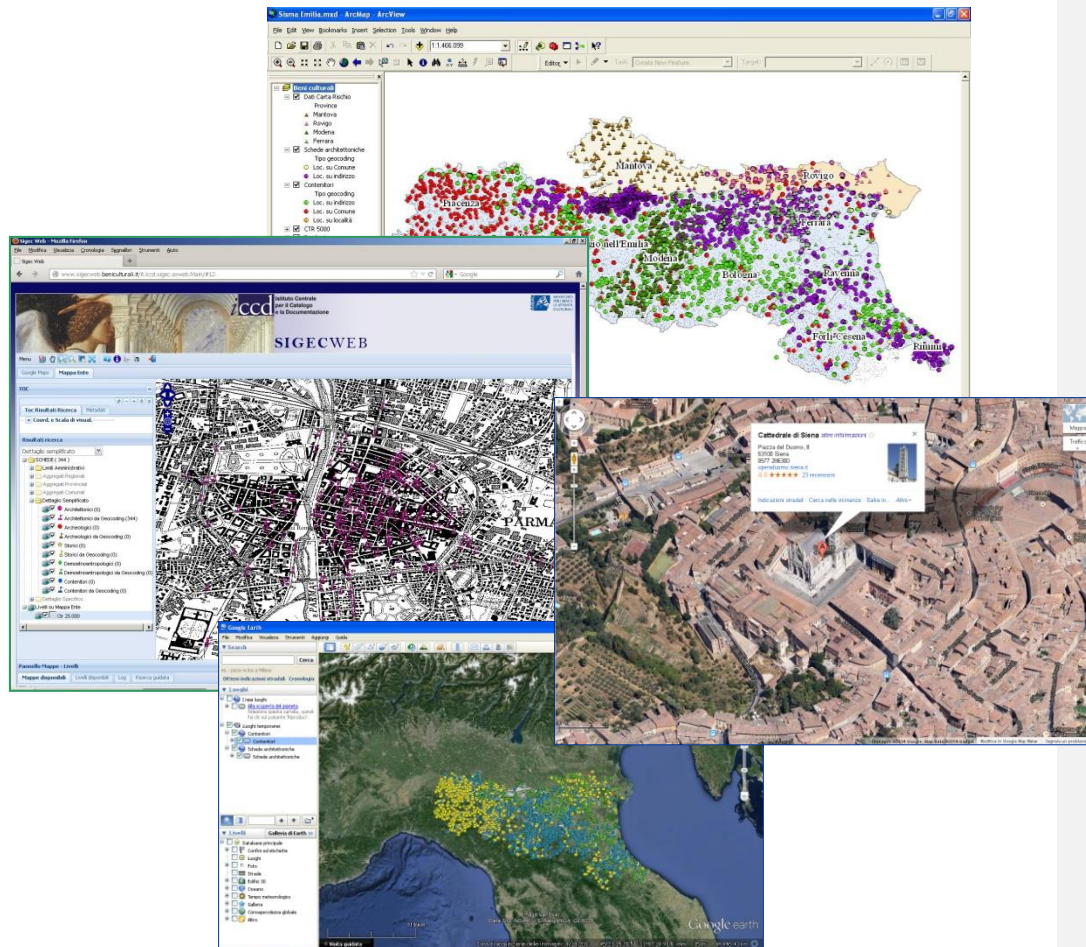

SIGECweb geographic data are exported in Open Geospatial Consortium (OGC) standard.

This means they can be imported and processed in Geographic Information System (GIS) environments, to generate thematic maps or produce files (e.g. Keyhole Markup Language - KML, KMZ) for broad distribution and easy access via apps, such as Google Earth and Google Maps.

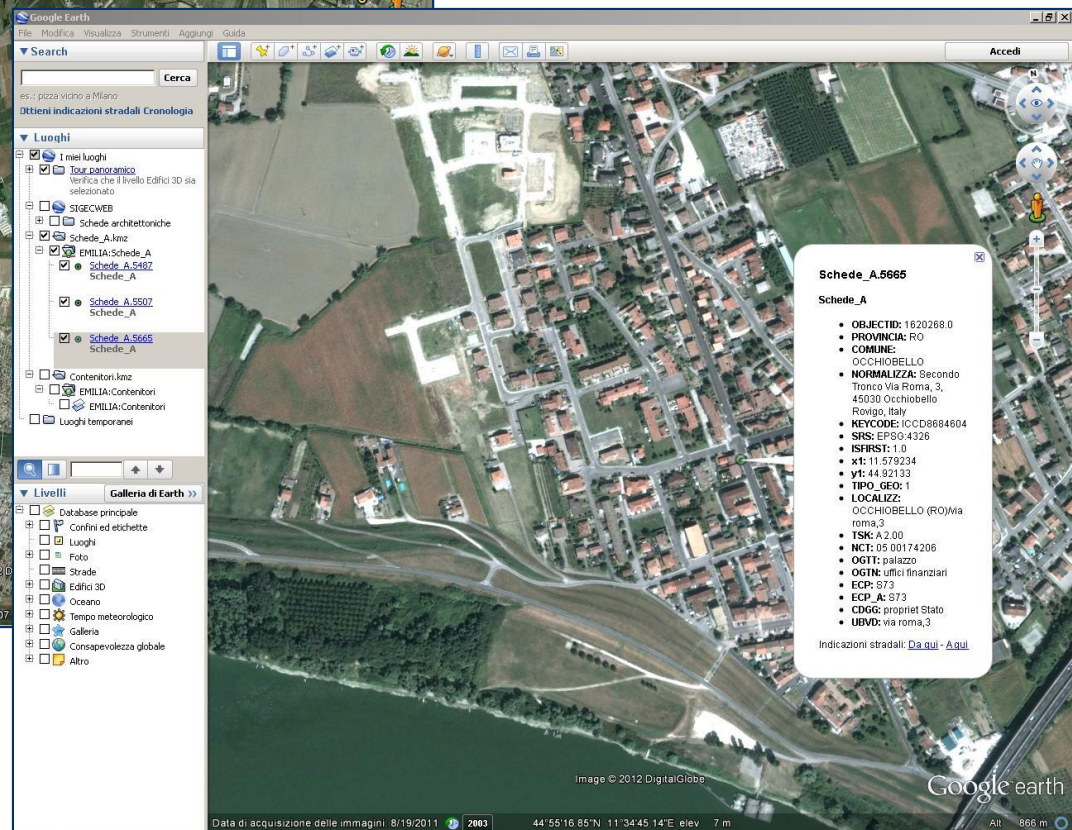
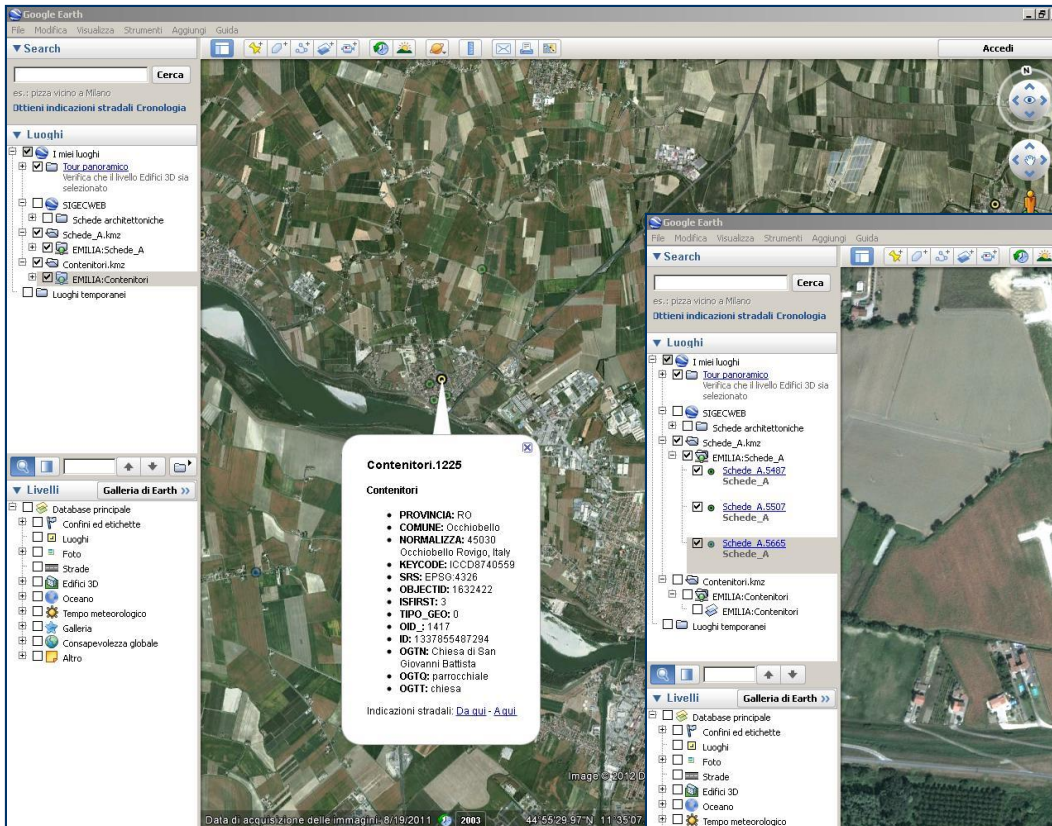

Thank you for your participation !