



Ministero  
dei beni e delle  
attività culturali  
e del turismo



Istituto Centrale  
per il Catalogo  
e la Documentazione



Ministero  
dei beni e delle  
attività culturali  
e del turismo



Istituto Centrale  
per il Catalogo  
e la Documentazione

**ICCD SERVIZIO BENI STORICI E ARTISTICI**  
**Flavia Ferrante**

**GLI STANDARD PER IL CENSIMENTO E LA  
CATALOGAZIONE DEI BENI STORICI E ARTISTICI**

**NORMATIVE**  
**(dati aggiornati al 8 luglio 2015)**

**Standard per la catalogazione dei beni storici artistici**

**Standard per la catalogazione dei beni storici artistici**



**SETTORE DISCIPLINARE**

**BENI STORICI E ARTISTICI**

**Beni mobili costituenti parte  
integrante  
di monumenti artistici, storici o  
religiosi  
oppure provenienti dallo  
smembramento  
dei monumenti stessi,  
conservati in collezioni,  
musei e pinacoteche**

**Beni storici e artistici**

Ministero dei beni e delle attività culturali e del turismo  
Istituto centrale per il catalogo e la documentazione

*F. Ferrante, Strumenti per la catalogazione dei beni storici e artistici - luglio 2015*

*MIBACT\_ICCD - licenza Creative Commons BY SA (<https://creativecommons.org/>)*

Standard per la catalogazione dei beni storici artistici



**OPERE E OGGETTI D'ARTE**

- abbigliamento religioso: dalmatiche, guanti pontificali, manipoli, pianete, piviali etc.
- armi ed armature: albarde, archibugi, elmi, fucili, spade etc.
- arredi civili: armadi da farmacia, cassapanche, poltrone, tavoli etc.
- arredi religiosi: acquasantiere, balaustre di altare, baldacchino processionale etc.
- oggetti religiosi: calici, reliquiari etc.

Beni storici e artistici

Ministero dei beni e delle attività culturali e del turismo  
Istituto centrale per il catalogo e la documentazione

Standard per la catalogazione dei beni storici artistici

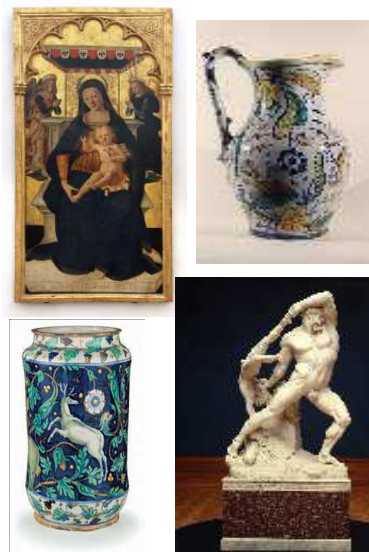

**OPERE E OGGETTI D'ARTE**

- tessuti civili: arazzi, capoletti, coperture di poltrona da cerimonia, tappeti etc.
- opere di pittura e di scultura
- tessuti religiosi: scapolari, tappeti d'altare, veli di calice etc.
- oggetti d'uso: bastoni da passeggio, biscottiere, rinfrescatoj, salsiere, zuccheriere etc.

Beni storici e artistici

Ministero dei beni e delle attività culturali e del turismo  
Istituto centrale per il catalogo e la documentazione

## STRUTTURE DATI E NORMATIVE

**OA/RA** Oggetto d'arte/Reperto archeologico

**Versione:** 1985 (obsoleta)

**Categoria:** BENI MOBILI

Si tratta del primo modello di struttura dati per beni mobili archeologici e storico-artistici pubblicato, con la relativa normativa, nel 1985 dall'ICCD in collaborazione con l'Istituto CNUCE, Centro Nazionale Universitario di Calcolo Elettronico (Consiglio Nazionale delle Ricerche) di Pisa. Il volume a cura di S. Papaldo, M. Ruggeri, R. Gagliardi, D. Matteucci, G Romano,

segue

## STRUTTURE DATI E NORMATIVE

O. Signore, contiene una introduzione sul problema della normalizzazione dei dati (definizione dell'oggetto di catalogazione e compilazione dei codici di catalogazione), le norme di compilazione, il modello di struttura dei dati per gli oggetti mobili archeologici e storico-artistici e una documentazione esemplificativa, costituita da una scheda di reperto archeologico (RA) e di una scheda di oggetto d'arte (OA), selezionate tra quelle delle banche dati campione presentate al "Convegno sulla automazione dei dati del catalogo dei beni culturali" tenutosi a Roma nel giugno del 1985.



Ministero  
dei beni e delle  
attività culturali  
e del turismo



Istituto Centrale  
per il Catalogo  
e la Documentazione



Ministero  
dei beni e delle  
attività culturali  
e del turismo



Istituto Centrale  
per il Catalogo  
e la Documentazione

## STRUTTURE DATI E NORMATIVE

**OA/RA** Oggetto d'arte/Reperto archeologico

**Versione:** 1988 (obsoleta)

**Categoria:** BENI MOBILI

Si tratta della modello di struttura dati per beni mobili storico-artistici, pubblicato, con la relativa normativa, nel 1988, dall'ICCD in collaborazione con l'Istituto CNUCE, Centro Nazionale Universitario di Calcolo Elettronico (Consiglio Nazionale delle Ricerche) di Pisa. Il volume a cura di S. Papaldo, M. Ruggeri, R. Gagliardi, D. Matteucci, G. Romano, O. Signore, costituisce la seconda edizione, riveduta e ampliata,

**segue**

**Beni storici e artistici Strutture e normative**

Ministero dei beni e delle attività culturali e del turismo  
Istituto centrale per il catalogo e la documentazione



Ministero  
dei beni e delle  
attività culturali  
e del turismo



Istituto Centrale  
per il Catalogo  
e la Documentazione

## STRUTTURE DATI E NORMATIVE

della precedente pubblicazione del 1985. Il volume contiene una prefazione, una introduzione sul problema della normalizzazione dei dati, le norme di compilazione e, congiunti e separati, il modello di struttura dei dati della scheda per i beni mobili archeologici e della scheda per gli oggetti mobili storico-artistici (da utilizzare anche per i disegni e per le monete e le medaglie databili dal medioevo all'età moderna) e i modelli di struttura dati per le schede dell'Archivio Autori e dell'Archivio bibliografico;

**segue**

**Beni storici e artistici Strutture e normative**

Ministero dei beni e delle attività culturali e del turismo  
Istituto centrale per il catalogo e la documentazione

*F. Ferrante, Strumenti per la catalogazione dei beni storici e artistici - luglio 2015*

*MIBACT\_ICCD - licenza Creative Commons BY SA (<https://creativecommons.org/>)*

## STRUTTURE DATI E NORMATIVE

inoltre contiene una documentazione esplicativa costituita da un esempio di scheda strutturata per l'archivio Autori e per l'archivio bibliografico, alcune schede relative a oggetti archeologici e storico-artistici.  
Le schede strutturate sono relative sia ad oggetti 'semplici' sia ad oggetti 'complessi' .

Beni storici e artistici Strutture e normative

Ministero dei beni e delle attività culturali e del turismo  
Istituto centrale per il catalogo e la documentazione

## STRUTTURE DATI E NORMATIVE

**OA-D-N** Oggetto d'arte/Disegno/ Numismatica  
**Versione:** 1990 (obsoleta)  
**Categoria:** BENI MOBILI

Si tratta della struttura dei dati per la catalogazione dei beni mobili storico-artistici, schede OA, D, N (monete e medaglie databili dal medioevo all'età moderna), definita dall'ICCD per i progetti finanziati con la legge speciale n. 84 del 1990. In occasione dell'avvio di tale progetto furono stampati modelli cartacei di rilevamento dati per tutte le tipologie di schede

**segue**

Beni storici e artistici Strutture e normative

Ministero dei beni e delle attività culturali e del turismo  
Istituto centrale per il catalogo e la documentazione

*F. Ferrante, Strumenti per la catalogazione dei beni storici e artistici - luglio 2015*

*MIBACT\_ICCD - licenza Creative Commons BY SA (<https://creativecommons.org/>)*

MIBACT Ministero dei beni e delle attività culturali e del turismo

i ccd Istituto Centrale per il Catalogo e la Documentazione

## STRUTTURE DATI E NORMATIVE

(per i beni storico-artistici il 'Modello di rilevamento dati per le schede OA.D-N), elaborate specifiche normative di compilazione (*Normative di compilazione per i modelli di rilevamento dei dati di catalogazione e precatalogazione dei BAAAAS – Specifiche tecniche per il trattamento informatico*, 1990) e definite le linee guida per la catalogazione. Il documento forniva, inoltre, le specifiche tecniche per i progetti finanziati con la legge speciale n. 84 del 19.04. 1990 (Gestione delle banche dati, Strutturazione dei dati, Immissione dei dati, Trasferimento dei dati alfanumerici etc.). Normative e specifiche tecniche sono contenute in un fascicoletto, stampato dalla redazione informatizzata, di cui rimangono solo alcune copie.

Ministero dei beni e delle attività culturali e del turismo  
Istituto centrale per il catalogo e la documentazione

Beni storici e artistici Strutture e normative

MIBACT Ministero dei beni e delle attività culturali e del turismo

i ccd Istituto Centrale per il Catalogo e la Documentazione

## STRUTTURE DATI E NORMATIVE

**OA-D-N:** Oggetto d'arte-Disegno  
**Versione:** 1.00 (obsoleta) 1992  
**Categoria:** BENI MOBILI  
**Documenti da scaricare**  
[Normativa \(ICCD 1992\)](#)

Si tratta del modello di struttura dati per beni mobili storico-artistici, da utilizzare per la catalogazione degli Oggetti d'Arte, dei Disegni e della Numismatica (monete e medaglie databili dal medioevo all'età moderna). Il volume con la normativa

**segue**

Ministero dei beni e delle attività culturali e del turismo  
Istituto centrale per il catalogo e la documentazione

Beni storici e artistici Strutture e normative

*F. Ferrante, Strumenti per la catalogazione dei beni storici e artistici - luglio 2015*

*MIBACT\_ICCD - licenza Creative Commons BY SA (<https://creativecommons.org/>)*

## STRUTTURE DATI E NORMATIVE

pubblicata 1992, a cura di S. Papaldo, conteneva in allegato anche il modello cartaceo con il tracciato strutturato per l'informatizzazione dei dati da utilizzare per il "Rilevamento dei dati per la catalogazione dei beni mobili storico artistici (Scheda OA-D-N)"; inoltre il volume, riprendendo l'impostazione dei precedenti, era corredato da una Introduzione (problema della normalizzazione dei dati), da Appendici (Codici di Regione, Sigle delle Province, Codici e Sigle delle Soprintendenze e Istituti Speciali) da Note di accompagnamento ai vocabolari di controllo dei campi 'OGT Oggetto' (sottocampi 'Definizione OGTD' e 'Tipologia OGTT'), 'Materia e Tecnica MTC', segue

Beni storici e artistici - Strutture dati e normative

## STRUTTURE DATI E NORMATIVE

'Soggetto SGT' (sottocampo Identificazione SGTI'), 'Descrizione DES' (sottocampo 'Indicazioni sul soggetto DESS'), 'Nomi propri e locuzioni iconografiche', a cura di M. Lattanzi, da esempi di schede strutturate di catalogo e di precatalogo, a cura di F. Ferrante e da una tavola di comparazione tra la struttura del 1990 e la struttura del 1992.

Beni storici e artistici - Strutture e normative

Ministero dei beni e delle attività culturali e del turismo  
Istituto centrale per il catalogo e la documentazione

*F. Ferrante, Strumenti per la catalogazione dei beni storici e artistici - luglio 2015*

*MIBACT\_ICCD - licenza Creative Commons BY SA (<https://creativecommons.org/>)*



Ministero  
dei beni e delle  
attività culturali  
e del turismo



Istituto Centrale  
per il Catalogo  
e la Documentazione



Ministero  
dei beni e delle  
attività culturali  
e del turismo



Istituto Centrale  
per il Catalogo  
e la Documentazione

## STRUTTURE DATI E NORMATIVE

**OA** Opere/oggetti d'arte

**Versione** 2.00 (non più in uso ma gestita in SIGECweb)

**Categoria:** BENI MOBILI

**Documenti da scaricare**

[Struttura dei dati](#)

[Normative vers.2 struttura dei dati indicazioni generali](#)

Beni storici e artistici **Strutture e normative**

Ministero dei beni e delle attività culturali e del turismo  
Istituto centrale per il catalogo e la documentazione



Ministero  
dei beni e delle  
attività culturali  
e del turismo



Istituto Centrale  
per il Catalogo  
e la Documentazione

## STRUTTURE DATI E NORMATIVE

**OA** Opere/oggetti d'arte

**Versione:** 3.00 (**in uso**)

Questa versione della normativa, la più aggiornata in uso, è quella da utilizzare preferibilmente per attività di nuova catalogazione

**Categoria:** BENI MOBILI

**Documenti da scaricare**

[Struttura dei dati](#)

[Normative vers.3 struttura dei dati indicazioni generali](#)

Normativa (in corso di preparazione)

Beni storici e artistici **Strutture dati e normative**

*F. Ferrante, Strumenti per la catalogazione dei beni storici e artistici - luglio 2015*

*MIBACT\_ICCD - licenza Creative Commons BY SA (<https://creativecommons.org/>)*



MIBACT Ministero  
dei beni e delle  
attività culturali  
e del turismo

iccđ Istituto Centrale  
per il Catalogo  
e la Documentazione

## STRUTTURE DATI E NORMATIVE

**OA** Opere/oggetti d'arte  
**Versione** 4.00  
**Categoria:** BENI MOBILI  
[Struttura dei dati](#)  
[Normative vers.4 struttura dei dati indicazioni generali](#)  
Normativa (in corso di preparazione)  
La versione 4.00 prevede l'allineamento della versione 3.00 alla *Normativa trasversale* 4.00 bozza 1.06 (per un inquadramento della nuova generazione di normative si rinvia <http://www.iccd.beniculturali.it/index.php?it/332/sperimentazione-normative>)

Ministero dei beni e delle attività culturali e del turismo  
Istituto centrale per il catalogo e la documentazione

**Beni storici e artistici** Strutture e normative

Standard per la catalogazione dei beni storici artistici



## DISEGNI

opere di pittura, fatte a mano su qualsiasi supporto (carta, cartoncino, cartone, intonaco, legno, pergamena, pietra, seta, tavola, tela ecc.) e con particolari strumenti (carboncino, gessetto, inchiostro, lapis, matita, pastello, penna ecc.) e specifiche tecniche (acquarellatura, sanguigna etc.).

Ministero dei beni e delle attività culturali e del turismo  
Istituto centrale per il catalogo e la documentazione

**Beni storici e artistici**

*F. Ferrante, Strumenti per la catalogazione dei beni storici e artistici - luglio 2015*

*MIBACT\_ICCD - licenza Creative Commons BY SA (<https://creativecommons.org/>)*



Ministero  
dei beni e delle  
attività culturali  
e del turismo



Istituto Centrale  
per il Catalogo  
e la Documentazione



Ministero  
dei beni e delle  
attività culturali  
e del turismo



Istituto Centrale  
per il Catalogo  
e la Documentazione

## STRUTTURE DATI E NORMATIVE

**OA-D-N** Oggetto d'arte/Disegno/ Numismatica

**Versione:** 1990 (obsoleta)

**Categoria:** BENI MOBILI

Per questa versione si rimanda a quanto già dettagliato per la versione della normativa OA-D-N

**OA-D-N:** Oggetto d'arte-Disegno-Numismatica

**Versione:** 1.00 (obsoleta) 1992

**Categoria:** BENI MOBILI

**Documenti da scaricare**

[Normativa \(ICCD 1992\)](#)

Per questa versione si rimanda a quanto già dettagliato per la versione della normativa OA-D-N

Beni storici e artistici Strutture e normative

Ministero dei beni e delle attività culturali e del turismo  
Istituto centrale per il catalogo e la documentazione



Ministero  
dei beni e delle  
attività culturali  
e del turismo



Istituto Centrale  
per il Catalogo  
e la Documentazione

## STRUTTURE DATI E NORMATIVE

**D** Disegni

**Versione** 2.00 (non più in uso ma gestita in SIGECweb)

**Categoria:** BENI MOBILI

**Documenti da scaricare**

[Struttura dei dati](#)

[Normative vers.2 struttura dei dati indicazioni generali](#)

Beni storici e artistici Strutture dati e normative

*F. Ferrante, Strumenti per la catalogazione dei beni storici e artistici - luglio 2015*

*MIBACT\_ICCD - licenza Creative Commons BY SA (<https://creativecommons.org/>)*



Ministero  
dei beni e delle  
attività culturali  
e del turismo



Istituto Centrale  
per il Catalogo  
e la Documentazione



Ministero  
dei beni e delle  
attività culturali  
e del turismo



Istituto Centrale  
per il Catalogo  
e la Documentazione

## STRUTTURE DATI E NORMATIVE

**D** Disegni

**Versione:** 3.00 (in uso)

Questa versione della normativa, la più aggiornata in uso, è quella da utilizzare preferibilmente per attività di nuova catalogazione

**Categoria:** BENI MOBILI

**Documenti da scaricare**

[Struttura dei dati](#)

[Normative vers.3 struttura dei dati indicazioni generali](#)

Normativa (in corso di preparazione)

Beni storici e artistici\_ Strutture dati e normative



Ministero  
dei beni e delle  
attività culturali  
e del turismo



Istituto Centrale  
per il Catalogo  
e la Documentazione

## STRUTTURE DATI E NORMATIVE

**D** Disegni

**Versione** 4.00

**Categoria:** BENI MOBILI

[Struttura dei dati](#)

[Normative vers.4 struttura dei dati indicazioni generali](#)

Normativa (in corso di preparazione)

La versione 4.00 prevede l'allineamento della versione 3.00 alla *Normativa trasversale* 4.00 bozza 1.06 (per un inquadramento della nuova generazione di normative si rinvia <http://www.iccd.beniculturali.it/index.php?it/332/sperimentazione-normative>)

Beni storici e artistici\_ Strutture dati e normative

*F. Ferrante, Strumenti per la catalogazione dei beni storici e artistici - luglio 2015*

*MIBACT\_ICCD - licenza Creative Commons BY SA (<https://creativecommons.org/>)*



### Standard per la catalogazione dei beni storici artistici



#### **MATRICI INCISE**

**beni mobili consistenti in lastre di vario materiale (acciaio, legno, linoleum, ottone, pietra, zinco rame etc.) su cui vengono tracciate rappresentazioni pittoriche con particolari strumenti (bulino, punte di acciaio o di diamante, punzoni, raschietti etc.) e con specifiche tecniche di incisione (acquaforte, acquatinta, litografia, mezzatinta, serigrafia, silografia, zincografia etc.)**

**Beni storici e artistici**

Ministero dei beni e delle attività culturali e del turismo  
Istituto centrale per il catalogo e la documentazione



### **STRUTTURE DATI E NORMATIVE**

**S-MI Stampe- Matrici incise**

**Versione:** 1990 (obsoleta)

**Categoria:** BENI MOBILI

Si tratta della struttura dei dati per la catalogazione dei beni mobili storico-artistici, schede S, MI, definita dall'ICCD per i progetti finanziati con la legge speciale n. 84 del 1990. In occasione dell'avvio di tale progetto furono stampati modelli cartacei di rilevamento dati per tutte le tipologie di schede

**segue**

**Beni storici e artistici Strutture e normative**

Ministero dei beni e delle attività culturali e del turismo  
Istituto centrale per il catalogo e la documentazione

MIBACT Ministero dei beni e delle attività culturali e del turismo

i ccd Istituto Centrale per il Catalogo e la Documentazione

## STRUTTURE DATI E NORMATIVE

(per i beni storico-artistici il 'Modello di rilevamento dati per le schede S-MI), elaborate specifiche normative di compilazione (*Normative di compilazione per i modelli di rilevamento dei dati di catalogazione e precatalogazione dei BAAAAS – Specifiche tecniche per il trattamento informatico*, 1990) e definite le linee guida per la catalogazione. Il documento forniva, inoltre, le specifiche tecniche per i progetti finanziati con la legge speciale n. 84 del 19.04. 1990 (Gestione delle banche dati, Strutturazione dei dati, Immissione dei dati, Trasferimento dei dati alfanumerici etc.). Normative e specifiche tecniche sono contenute in un fascicoletto, stampato dalla redazione informatizzata, di cui rimangono solo alcune copie.

Ministero dei beni e delle attività culturali e del turismo  
Istituto centrale per il catalogo e la documentazione

**Beni storici e artistici Strutture e normative**

MIBACT Ministero dei beni e delle attività culturali e del turismo

i ccd Istituto Centrale per il Catalogo e la Documentazione

## STRUTTURE DATI E NORMATIVE

**S-MI** Stampe- Matrici incise  
**Versione** 1.00 (obsoleta) 1995 non più in uso ma gestita in SIGECweb  
**Categoria:** BENI MOBILI  
**Documenti da scaricare**  
[Normativa \(ICCD 1995\)](#)  
Si tratta del modello di struttura dati per le matrici incise e le stampe. Il volume con la normativa pubblicata 1995, a cura di S. Papaldo e S. Massari, conteneva in allegato anche il modello cartaceo con il tracciato strutturato per l'informatizzazione dei dati da utilizzare **segue**

Ministero dei beni e delle attività culturali e del turismo  
Istituto centrale per il catalogo e la documentazione

**Beni storici e artistici Strutture e normative**

*F. Ferrante, Strumenti per la catalogazione dei beni storici e artistici - luglio 2015*

*MIBACT\_ICCD - licenza Creative Commons BY SA (<https://creativecommons.org/>)*



Ministero  
dei beni e delle  
attività culturali  
e del turismo



Ministero dei beni e delle attività culturali e del turismo

iCCD Istituto Centrale per il Catalogo e la Documentazione

## STRUTTURE DATI E NORMATIVE

per il “Rilevamento dei dati per la catalogazione delle stampe e delle matrici incise; inoltre il volume conteneva una prefazione e, riprendendo l'impostazione dei precedenti volumi delle normative per altre tipologie di beni, era corredato da una introduzione (problema della normalizzazione dei dati), da Appendici (Codici di Regione, Sigle delle Province, Codici e Sigle delle Soprintendenze e Istituti Speciali), da Note di accompagnamento ai vocabolari di controllo dei campi ‘Materia e Tecnica MTC’, Soggetto SGT’ (sottocampo Identificazione SGTI’), ‘Descrizione DES’

segue

Beni storici e artistici\_ Strutture dati e normative

Ministero dei beni e delle attività culturali e del turismo

iCCD Istituto Centrale per il Catalogo e la Documentazione

## STRUTTURE DATI E NORMATIVE

(sottocampo ‘Indicazioni sul soggetto DESS’), ‘Nomi propri e locuzioni iconografiche’, a cura di M. Lattanzi, da esempi di schede strutturate di catalogo e di precatalogo e da una tavola di comparazione tra la struttura del 1988 e la struttura del 1995.



Beni storici e artistici\_ Strutture dati e normative

*F. Ferrante, Strumenti per la catalogazione dei beni storici e artistici - luglio 2015*

*MIBACT\_ICCD - licenza Creative Commons BY SA (<https://creativecommons.org/>)*



Ministero  
dei beni e delle  
attività culturali  
e del turismo



Istituto Centrale  
per il Catalogo  
e la Documentazione



Ministero  
dei beni e delle  
attività culturali  
e del turismo



Istituto Centrale  
per il Catalogo  
e la Documentazione

## STRUTTURE DATI E NORMATIVE

**MI** Matrici incise

**Versione** 2.00 (non più in uso ma gestita in SIGECweb)

**Categoria:** BENI MOBILI

**Documenti da scaricare**

[Struttura dei dati](#)

[Normative vers.2 struttura dei dati indicazioni generali](#)

Beni storici e artistici [Strutture dati e normative](#)



Ministero  
dei beni e delle  
attività culturali  
e del turismo



Istituto Centrale  
per il Catalogo  
e la Documentazione

## STRUTTURE DATI E NORMATIVE

**MI** Matrici incise

**Versione:** 3.00 (in uso)

Questa versione della normativa, la più aggiornata in uso, è quella da utilizzare preferibilmente per attività di nuova catalogazione

**Categoria:** BENI MOBILI

**Documenti da scaricare**

[Struttura dei dati](#)

[Normative vers.3 struttura dei dati indicazioni generali](#)

Normativa (in corso di preparazione)

Beni storici e artistici [Strutture dati e normative](#)

*F. Ferrante, Strumenti per la catalogazione dei beni storici e artistici - luglio 2015*

*MIBACT\_ICCD - licenza Creative Commons BY SA (<https://creativecommons.org/>)*





Ministero  
dei beni e delle  
attività culturali  
e del turismo



Istituto Centrale  
per il Catalogo  
e la Documentazione



Ministero  
dei beni e delle  
attività culturali  
e del turismo



Istituto Centrale  
per il Catalogo  
e la Documentazione

## STRUTTURE DATI E NORMATIVE

**MI** Matrici incise

**Versione** 4.00

**Categoria:** BENI MOBILI

[Struttura dei dati](#)

[Normative vers.4 struttura dei dati indicazioni generali](#)

Normativa (in corso di preparazione)

La versione 4.00 prevede l'allineamento della versione 3.00 alla *Normativa trasversale* 4.00 bozza 1.06 (per un inquadramento della nuova generazione di normative si rinvia <http://www.iccd.beniculturali.it/index.php?it/332/sperimentazione-normative>)

[Beni storici e artistici](#) [Strutture dati e normative](#)

## Standard per la catalogazione dei beni storici artistici

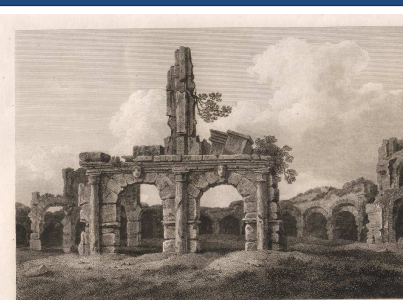

*Amphitheatro at Capua (Vestibolo)*



### STAMPE

**beni mobili consistenti in esemplari prodotti dall'operazione mediante la quale da una matrice di incisione si ottengono copie uguali di rappresentazioni pittoriche su carta, cartoncino, cuoio, pergamena, seta etc.**

[Beni storici e artistici](#)

Ministero dei beni e delle attività culturali e del turismo  
Istituto centrale per il catalogo e la documentazione

*F. Ferrante, Strumenti per la catalogazione dei beni storici e artistici - luglio 2015*

*MIBACT\_ICCD - licenza Creative Commons BY SA (<https://creativecommons.org/>)*



## STRUTTURE DATI E NORMATIVE

### S Stampe

**Versione:** 1988 (obsoleta)

**Categoria:** BENI MOBILI

Si tratta della modello di struttura dati per la catalogazione delle stampe, pubblicato, con la relativa normativa, nel 1988, dall'ICCD in collaborazione con l'Istituto Nazionale per la Grafica di Roma, l'Istituto CNUCE, Centro Nazionale Universitario di Calcolo Elettronico (Consiglio Nazionale delle Ricerche) di Pisa. Il volume a cura di S. Papaldo, S. Massari e O. Signore, **segue**

Beni storici e artistici Strutture dati e normative

## STRUTTURE DATI E NORMATIVE

conteneva una introduzione sul problema della normalizzazione dei dati, le normative di compilazione, il modello di struttura dei dati, un appendice (Appendice F) che descrive il meccanismo di ereditarietà dei campi per le schede di stampe complesse (serie/stampa composita) e una corposa documentazione esemplificativa.



Beni storici e artistici Strutture dati e normative

*F. Ferrante, Strumenti per la catalogazione dei beni storici e artistici - luglio 2015*

*MIBACT\_ICCD - licenza Creative Commons BY SA (<https://creativecommons.org/>)*

## STRUTTURE DATI E NORMATIVE

**S-MI** Stampe- Matrici incise  
**Versione:** 1990 (obsoleta)  
**Categoria:** BENI MOBILI

Si tratta della struttura dei dati per la catalogazione dei beni mobili storico-artistici, schede S, MI, definita dall'ICCD per i progetti finanziati con la legge speciale n. 84 del 1990. In occasione dell'avvio di tale progetto furono stampati modelli cartacei di rilevamento dati per tutte le tipologie di schede. Per questa versione si rimanda a quanto già dettagliato per la versione della normativa S-MI.

**Beni storici e artistici Strutture e normative**

Ministero dei beni e delle attività culturali e del turismo  
Istituto centrale per il catalogo e la documentazione

## STRUTTURE DATI E NORMATIVE

**S-MI** Stampe- Matrici incise  
**Versione** 1.00 (obsoleta) 1995 non più in uso ma gestita in SIGECweb  
**Categoria:** BENI MOBILI  
**Documenti da scaricare**  
[Normativa \(ICCD 1995\)](#)

[vedi versione S-MI 1.00 precedente dettagliata per le Matrici incise](#)

**Beni storici e artistici Strutture dati e normative**

MIBACT Ministero  
dei beni e delle  
attività culturali  
e del turismo

i ccd Istituto Centrale  
per il Catalogo  
e la Documentazione

## STRUTTURE DATI E NORMATIVE

**S** Stampe  
**Versione** 2.00 (non più in uso ma gestita in SIGECweb)  
**Categoria:** BENI MOBILI

**Documenti da scaricare**  
[Struttura dei dati](#)  
[Normative vers.2 struttura dei dati indicazioni generali](#)

Beni storici e artistici\_ Strutture dati e normative

MIBACT Ministero  
dei beni e delle  
attività culturali  
e del turismo

i ccd Istituto Centrale  
per il Catalogo  
e la Documentazione

## STRUTTURE DATI E NORMATIVE

**S** Stampe  
**Versione:** 3.00 (in uso)  
Questa versione della normativa, la più aggiornata in uso, è quella da utilizzare preferibilmente per attività di nuova catalogazione  
**Categoria:** BENI MOBILI  
**Documenti da scaricare**  
[Struttura dei dati](#)  
[Normative vers.3 struttura dei dati indicazioni generali](#)  
Normativa (in corso di preparazione)



Beni storici e artistici\_ Strutture dati e normative



Ministero  
dei beni e delle  
attività culturali  
e del turismo



Istituto Centrale  
per il Catalogo  
e la Documentazione

 Ministero dei beni e delle attività culturali e del turismo  Istituto Centrale per il Catalogo e la Documentazione

## STRUTTURE DATI E NORMATIVE

**S** Stampe  
**Versione** 4.00  
**Categoria:** BENI MOBILI  
[Struttura dei dati](#)  
[Normative vers.4 struttura dei dati indicazioni generali](#)  
Normativa (in corso di preparazione)  
La versione 4.00 prevede l'allineamento della versione 3.00 alla *Normativa trasversale* 4.00 bozza 1.06 (per un inquadramento della nuova generazione di normative si rinvia <http://www.iccd.beniculturali.it/index.php?it/332/sperimentazione-normative>)

**Beni storici e artistici** \_ Strutture dati e normative

**Standard per la catalogazione dei beni storici artistici**



### OPERE E OGGETTI D'ARTE CONTEMPORANEA

- opere rappresentative delle nuove correnti artistiche dei secc. XX e XXI
- assemblaggio
- computer art
- installazione ambientale
- audio video, interattiva
- opera cinetico-visuale
- performance
- ready made,
- realtà virtuale
- video arte
- etc

**Beni storici e artistici** \_ Ministero dei beni e delle attività culturali e del turismo  
Istituto centrale per il catalogo e la documentazione

*F. Ferrante, Strumenti per la catalogazione dei beni storici e artistici - luglio 2015*

*MIBACT\_ICCD - licenza Creative Commons BY SA (<https://creativecommons.org/>)*



## STRUTTURE DATI E NORMATIVE

**OAC** Opere/oggetti d'arte contemporanea

**Versione:** 3.00 (in uso)

**Categoria:** BENI MOBILI

**Documenti da scaricare**

[Struttura dei dati](#)

[Normative\\_vers.3\\_struttura dei dati\\_indicazioni generali](#)

Beni storici e artistici\_ Strutture dati e normative



## STRUTTURE DATI E NORMATIVE

Si tratta del modello di struttura dati per le opere d'arte contemporanea pubblicata nel 2004 sul sito istituzionale dell'ICCD e costituisce un approfondimento della scheda OA ai fini di una sua integrazione per gli attributi che qualificano le espressioni di arte contemporanea. La normativa è stata elaborata nell'ambito di un gruppo di lavoro istituito dall'ICCD, costituito da rappresentanti dell'ICCD e da specialisti del settore, in collaborazione con la Galleria Nazionale d'Arte Moderna di Roma e contiene specifici saggi introduttivi, in particolare, sulla definizione dei beni da catalogare con la scheda OAC e sui vocabolari relativi alla materia e alla tecnica e alla definizione dell'oggetto.

Beni storici e artistici\_ Strutture dati e normative

MIBACT Ministero  
dei beni e delle  
attività culturali  
e del turismo

i iccd Istituto Centrale  
per il Catalogo  
e la Documentazione

## STRUTTURE DATI E NORMATIVE

**OAC** Opere/oggetti d'arte contemporanea  
**Versione:** 4.00  
**Categoria:** BENI MOBILI  
[Struttura dei dati](#)  
[Normative vers.4 struttura dei dati indicazioni generali](#)  
Normativa (in corso di preparazione)  
La versione 4.00 prevede l'allineamento della versione 3.00  
alla *Normativa trasversale* 4.00 bozza 1.06 (per un  
inquadramento della nuova generazione di normative si rinvia  
<http://www.iccd.beniculturali.it/index.php?it/332/sperimentazione-normative>)

**Beni storici e artistici** \_ Strutture dati e normative

Standard per la catalogazione dei beni storici artistici



**VESTIMENTI ANTICHI E CONTEMPORANEI**

beni mobili costituiti da indumenti singoli, completi ed elementi di ambito vestimentario riguardanti l'abbigliamento maschile, femminile, infantile ad uso civile, connessi alle principali finalità d'uso e alle diverse occasioni della vita privata e sociale, secondo le tipologie storiche dei secoli XVIII, XIX, XX (abiti, biancheria intima, calzetteria, calzonni, camicie, costumi, cuffie, gonne, giacche, grembiuli, livree, maglie, mantelli, scialli, sciarpe, veli etc.)

**Beni storici e artistici** \_

Ministero dei beni e delle attività culturali e del turismo  
Istituto centrale per il catalogo e la documentazione

MIBACT Ministero  
dei beni e delle  
attività culturali  
e del turismo

i ccd Istituto Centrale  
per il Catalogo  
e la Documentazione

## STRUTTURE DATI E NORMATIVE

**VeAC** Vestimenti antichi e contemporane  
**Versione:** 3.01 (in uso)  
**Categoria:** BENI MOBILI  
**Documenti da scaricare**  
[Struttura dei dati](#)  
[Normative vers.3 struttura dei dati indicazioni generali](#)  
Normativa  
La normativa, corredata da un *Lemmario*, è stata elaborata nell'ambito di un gruppo di lavoro istituito dall'ICCD e costituito da rappresentanti dell'ICCD e da specialisti del settore. Il volume, pubblicato nel 2010, contiene saggi introduttivi di autori vari.

Beni storici e artistici\_ Strutture dati e normative

Standard per la catalogazione dei beni storici artistici



## BENI AFFERENTI AD ALTRI SETTORI DISCIPLINARI

Prima della definizione di normative specialistiche beni afferenti ad altri settori disciplinari sono stati schedati con la scheda OA (Opere e oggetti d'arte) oppure con la scheda RA (Reperti archeologici).

Beni afferenti ad altri settori disciplinari

Ministero dei beni e delle attività culturali e del turismo  
Istituto centrale per il catalogo e la documentazione

F. Ferrante, *Strumenti per la catalogazione dei beni storici e artistici* - luglio 2015

MIBACT\_ICCD - licenza Creative Commons BY SA (<https://creativecommons.org/>)



Standard per la catalogazione dei beni storici artistici



**BENI AFFERENTI AD ALTRI  
SETTORI DISCIPLINARI**

- **BENI MUMISMATICI**
- **BENI SCIENTIFICI E  
TECNOLOGICI**
- **BENI MUSICALI**

Beni afferenti ad altri settori disciplinari

Ministero dei beni e delle attività culturali e del turismo  
Istituto centrale per il catalogo e la documentazione

Standard per la catalogazione dei beni storici artistici



**BENI MUMISMATICI**

monete e altri oggetti di  
interesse numismatico  
(reparti premonetali e  
paramonetali, conii e  
punzoni monetali, pesi  
per il controllo monetale,  
sigilli e medaglie)

**pertinenti a qualsiasi  
epoca**

Beni numismatici

Ministero dei beni e delle attività culturali e del turismo  
Istituto centrale per il catalogo e la documentazione



## BENI NUMISMATICI

Beni da schedare con un modello catalografico specialistico  
da utilizzare per la descrizione e la documentazione di tutti gli  
oggetti nella cui valutazione materiale o giuridica prevale  
l'aspetto monetale, senza alcuna limitazione di tipo cronologico.

La normativa in uso versione 3.00 è stata elaborata nell'ambito di  
un gruppo di lavoro istituito dall'ICCD e costituito da  
rappresentanti dell'ICCD e da specialisti del settore.

La normativa è stata pubblicata dall'ICCD nel 2014.

## STRUTTURE DATI E NORMATIVE BENI NUMISMATICI

**OA-N** Versione 1.00 (obsoleta)

**RA-N** Versione 1.00 (obsoleta)

**NU** Versione 3.00 (in uso)

**Categoria:** Beni mobili

**Documenti da scaricare**

[Struttura dei dati](#)

[Normative vers.3 struttura dei dati indicazioni generali](#)

[Normativa](#)

[Beni numismatici](#) [Strutture dati e normative](#)

Standard per la catalogazione dei beni storici artistici



**BENI SCIENTIFICI E  
TECNOLOGICI**

strumenti di interesse  
per la storia della  
scienza e della tecnica  
(strumenti astronomici,  
di laboratorio, di  
misurazione etc.)

**pertinenti a qualsiasi  
epoca e afferenti a  
specifiche discipline  
scientifiche** segue

Beni scientifici e tecnologici

Ministero dei beni e delle attività culturali e del turismo  
Istituto centrale per il catalogo e la documentazione

Standard per la catalogazione dei beni storici artistici

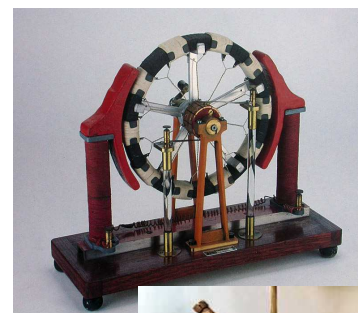

**BENI SCIENTIFICI E  
TECNOLOGICI**

apparecchio a specchi  
a piani rotanti,  
apparecchio per gli  
anelli colorati di  
Newton, orologio di  
Farina, orologio solare,  
pendola, sestante,  
telescopio etc.;

macchine e  
macchinari, mezzi di  
trasporto etc.

Beni scientifici e tecnologici

Ministero dei beni e delle attività culturali e del turismo  
Istituto centrale per il catalogo e la documentazione

 Ministero  
dei beni e delle  
attività culturali  
e del turismo

 Istituto Centrale  
per il Catalogo  
e la Documentazione

## STRUTTURE DATI E NORMATIVE PST- PATRIMONIO SCIENTIFICO E TECNOLOGICO

**PST** Patrimonio scientifico e tecnologico  
**Versione** 3.00 (in uso)  
**Categoria** Beni mobili  
**Documenti da scaricare**  
[Struttura dei dati](#)  
[Normative vers.3 struttura dei dati indicazioni generali](#)  
[Normativa \(in corso di aggiornamento\)](#)

**PST versione 4.00 (in sperimentazione)**  
(vedi versioni 4.00 delle precedenti tipologie di schede)

**Beni scientifici e tecnologici** **Strutture dati e normative**

 Ministero  
dei beni e delle  
attività culturali  
e del turismo

 Istituto Centrale  
per il Catalogo  
e la Documentazione

## STRUTTURE DATI E NORMATIVE PST- PATRIMONIO SCIENTIFICO E TECNOLOGICO

La normativa versione 3.00 è stata elaborata a seguito di protocolli d'intesa CRUI-MiBAC-ENEA e ICCD-ANMS-ENEA (stipulati nel 2005) nell'ambito di un gruppo di lavoro istituito dall'ICCD e costituito da rappresentanti dell'ICCD e da specialisti del settore. La scheda è stata ufficialmente presentata a Roma il 13 ottobre 2005 nella 'Giornata' organizzata dal MiBAC e costituisce l'aggiornamento della scheda STS strumenti scientifici.

**Beni scientifici e tecnologici** **Strutture dati e normative**



### Standard per la catalogazione dei beni storici artistici



#### **STRUMENTI MUSICALI**

**oggetti nati appositamente  
per produrre suoni  
organizzati secondo le  
diverse culture musicali,  
senza limiti spazio e di  
tempo**

**strumenti e accessori di  
interesse archeologico,  
storico artistico,  
etnoantropologico**

**Beni musicali**

Ministero dei beni e delle attività culturali e del turismo  
Istituto centrale per il catalogo e la documentazione



### **STRUTTURE DATI E NORMATIVE STRUMENTI MUSICALI**

**SM** Strumenti musicali

**Versione** 4.00 (in sperimentazione)

**Categoria** Beni mobili

La normativa è stata elaborata nell'ambito di un gruppo di lavoro istituito dall'ICCD, costituito da rappresentanti dell'ICCD e da specialisti del settore, ed è pubblicata sul sito ICCD nell'area relativa alle normative in sperimentazione

**Beni musicali** - Strutture dati e normative

Standard per la catalogazione dei beni storici artistici



**STRUMENTI MUSICALI**  
**ORGANO**

- oggetto nato per produrre suoni, costituito da una serie di canne metalliche, di forma, lunghezza e diametro diversi, nelle quali viene immessa, per mezzo di un mantice o altro meccanismo, una quantità d'aria regolata da una o più tastiere e da una pedaliera segue

Beni musicali

Ministero dei beni e delle attività culturali e del turismo  
Istituto centrale per il catalogo e la documentazione

Standard per la catalogazione dei beni storici artistici



**STRUMENTI MUSICALI**  
**ORGANO**

(corredato da accessori), caratterizzato da specifici aspetti morfologici-decorativi e fonico-strumentali (organo idraulico, organo positivo, organo portativo, organo elettronico etc.)

Beni musicali

Ministero dei beni e delle attività culturali e del turismo  
Istituto centrale per il catalogo e la documentazione

*F. Ferrante, Strumenti per la catalogazione dei beni storici e artistici - luglio 2015*

*MIBACT\_ICCD - licenza Creative Commons BY SA (<https://creativecommons.org/>)*

MIBACT Ministero  
dei beni e delle  
attività culturali  
e del turismo

i iccd Istituto Centrale  
per il Catalogo  
e la Documentazione

## STRUTTURE DATI E NORMATIVE STRUMENTI MUSICALI ORGANO

**SMO Strumenti musicali- Organo**  
**Versione 3.01 (in uso)**  
**Documenti da scaricare**  
[Presentazione](#)  
[Struttura dei dati](#)  
[Normative vers.3 struttura dei dati indicazioni generali](#)  
[Normativa \(in corso di aggiornamento\)](#)  
**Versione 4.00 (in preparazione)**  
(vedi versioni 4.00 delle precedenti tipologie di schede)

Beni musicali\_ Strutture dati e normative

MIBACT Ministero  
dei beni e delle  
attività culturali  
e del turismo

i iccd Istituto Centrale  
per il Catalogo  
e la Documentazione

## STRUMENTI MUSICALI – ORGANO

La scheda è stata pubblicata sul sito ICCD nel 2008 nell'ambito di un gruppo di lavoro istituito dall'ICCD, costituito da rappresentanti dell'ICCD e da specialisti del settore. A tal riguardo si rimanda a quanto dettagliato nella Presentazione.

**Versione 4.00 (in preparazione)**  
(vedi versioni 4.00 delle precedenti tipologie di schede)

Beni musicali\_ Strutture dati e normative